

# 障害福祉の就職相談会

## 求人一覧表



日時:令和5年11月25日(土)

場所:東村山市本町2丁目33番地2

東村山市立中央公民館(1階展示室)

【主催】

東村山市障害者自立支援協議会

地域生活支援部会

# 障害福祉の就職相談会

(ブース配置順及び掲載順)

- ① 社会福祉法人 未来(1~7)
  - ② 社会福祉法人 山鳩会(9~10)
  - ③ 社会福祉法人 村山苑 (11~12)
  - ④ 東村山市役所 PRブース(巻末42)
  - ⑤ 社会福祉法人 六三四(13~17)
  - ⑥ 社会福祉法人 小さい共同体(19~22)
  - ⑦ 社会福祉法人 東村山けやき会(23~24)
  - ⑧ 株式会社 清心(25~26)
  - ⑨ 特定非営利活動法人 障害者の自立を支える会  
こすもす(27~29)
  - ⑩ 社会福祉法人 恩賜財団東京都同胞援護会(31~34)
  - ⑪ ノア・コーポレーション合同会社(35~38)
  - ⑫ 社会福祉法人 天童会(39~40)
- 就労サポートセンター  
ジョブラ東村山(43~44)



喫茶スペース

府中街道側入口

東村山駅側入口

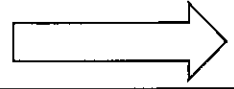
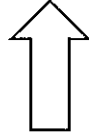
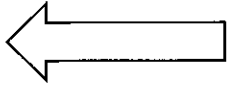

### 東村山市中央公民館 展示室 (ブース配置図)

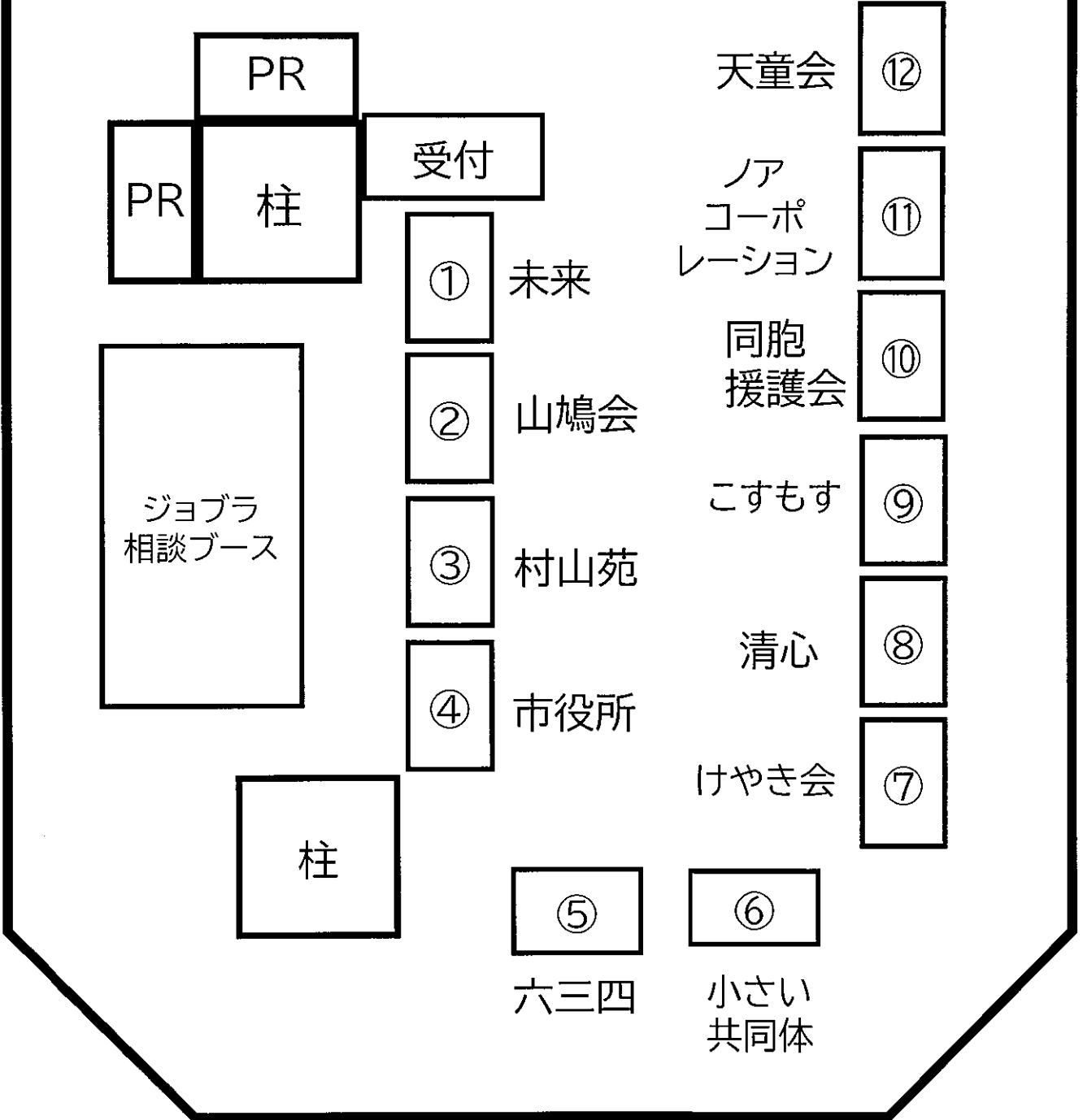



# 未経験者大歓迎！！

## 社会福祉法人 未来



### 未来ってどんなところ？

当法人は「様々な困難や不自由を抱えた方の現在また将来にわたる生活を支援していく事」を目的として小平市内で複数の施設を運営しております（以下の組織図参照）。

年々事業を拡大しており、有給や介護・育児休暇などの取得率も高い職場です。また、キャリアアップの道筋も多数あります。

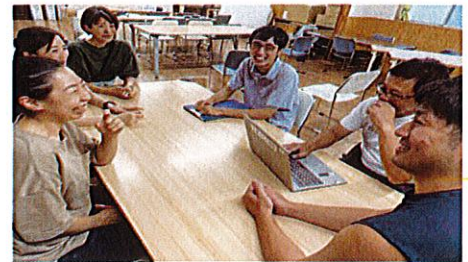
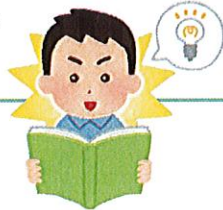

### 社会福祉法人 未来 組織図

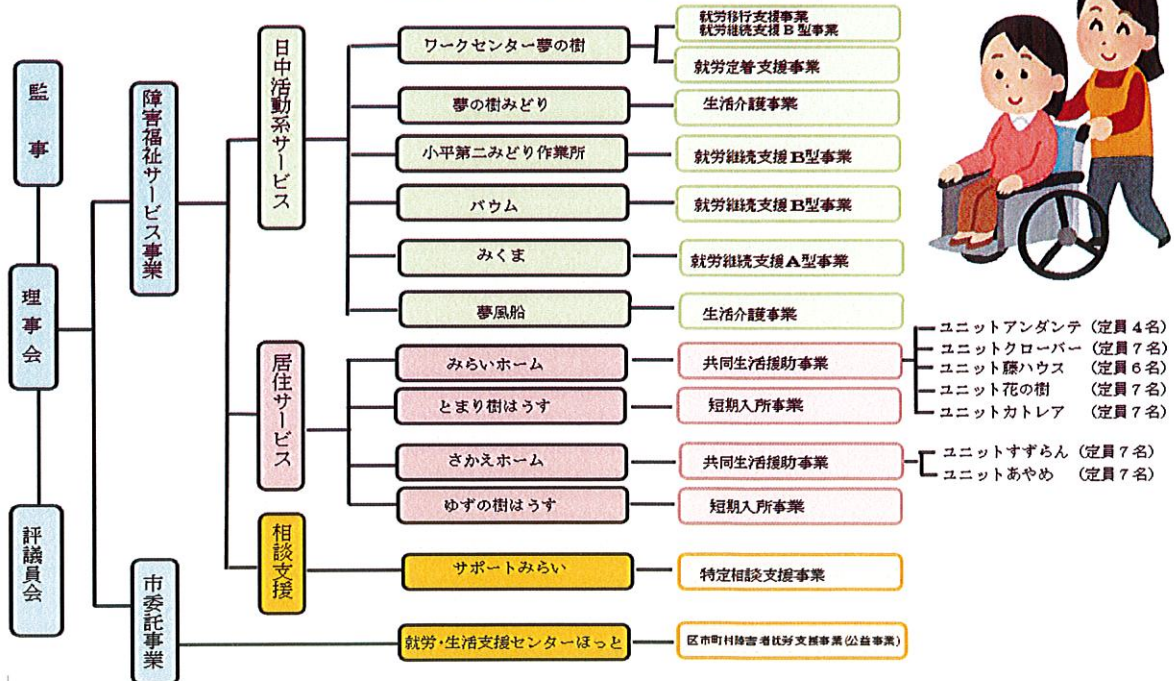



## 求人票

法人名	社会福祉法人 未来
事業所名	みらいホーム・さかえホーム
HPアドレス	http://mirai.no.coocan.jp/

### ▼募集要項 ※その他ご不明な点は、当日ご相談ください

募集職種	世話人	雇用形態	<input type="checkbox"/> 正社員 <input checked="" type="checkbox"/> 契約社員 <input type="checkbox"/> パート労働者 <input type="checkbox"/> その他 ( )
雇用期間	年度毎の契約 (更新あり)		
就業場所	東京都小平市内のグループホーム (内定者のみ情報を開示します。)		
仕事内容 ・ 詳細	■共同生活援助 (短期入所) 事業所の世話人 食事、入浴等の介助や服薬の管理、夜間就寝時の見守りなど、グループホーム入居者の生活支援がお仕事です。		
必要な経験等	<input checked="" type="checkbox"/> 不問		
免許・資格	<input checked="" type="checkbox"/> 不問		
年齢	<input checked="" type="checkbox"/> 不問	性別	<input checked="" type="checkbox"/> 不問
就業時間 ・ 休日等	<input type="checkbox"/> フルタイム <input checked="" type="checkbox"/> 週1日以上 (応相談) (1) 7:00~10:00 (2) 16:00~21:00 (3) 16:00~翌10:00 休憩時間: 60分 (3のみ)		
給与 ・ 賞与	賃金形態: <input type="checkbox"/> 月給 <input checked="" type="checkbox"/> 時給 <input type="checkbox"/> 日給 <input type="checkbox"/> 年棒 <input type="checkbox"/> その他/昇給: <input checked="" type="checkbox"/> あり <input type="checkbox"/> なし 1,080円 賃金締切: 末日締め 支払日: 翌月15日支払い 手当・賞与: <input checked="" type="checkbox"/> あり (年2回) <input type="checkbox"/> なし 時間外の有無: <input checked="" type="checkbox"/> あり ( ) <input type="checkbox"/> なし		
福利厚生	社保・雇用保険等: <input checked="" type="checkbox"/> あり ( ) <input type="checkbox"/> なし		
交通費	実費支給※ <input type="checkbox"/> 上限なし <input checked="" type="checkbox"/> 上限あり (20,000円まで・要相談) <input type="checkbox"/> 一定額 <input type="checkbox"/> 支給なし		
通勤条件	<input checked="" type="checkbox"/> 公共交通機関 <input checked="" type="checkbox"/> 車通勤可 (規程あり) <input checked="" type="checkbox"/> 自転車可 <input type="checkbox"/> その他 ( )		
その他 特記事項	退職金制度あり (福祉医療機構退職金共済による)		

### ▼応募・選考

選考方法	<input checked="" type="checkbox"/> 面接 <input checked="" type="checkbox"/> その他 (2日間の選考実習) 面接場所 (東京都小平市大沼町2-1-3)		
試用期間	2か月	採用人数	複数名
問合せ先 (担当者)	採用担当: 青木 TEL: 042-313-6844		

## 求人票

法人名	社会福祉法人 未来
事業所名	①ワークセンター夢の樹（就労継続支援B型） ②夢の樹みどり
HPアドレス	http://mirai.no.coocan.jp/

## ▼募集要項 ※その他ご不明な点は、当日ご相談ください

募集職種	生活支援員	雇用形態	<input type="checkbox"/> 正社員 <input checked="" type="checkbox"/> 契約社員 <input type="checkbox"/> パート労働者 <input type="checkbox"/> その他（ ）
雇用期間	年度毎の契約（更新あり）		
就業場所	①東京都小平市大沼町2-1-3（西武新宿線小平駅より徒歩7分） ②東京都小平市小川町1-744-1（西武国分寺線鷹の台駅徒歩15分）		
仕事内容 ・ 詳細	■通所事業所での生活支援員 利用者の作業や生活面でのサポートをします。主にワンボックスタイプの送迎車で利用者の送迎も行います。送迎先は小平市内が中心です。		
必要な経験等	<input checked="" type="checkbox"/> 不問		
免許・資格	普通自動車免許	<input type="checkbox"/> 不問	
年齢	同性介助により男性希望 <input checked="" type="checkbox"/> 不問	性別	<input checked="" type="checkbox"/> 不問
就業時間 ・ 休日等	<input type="checkbox"/> フルタイム <input checked="" type="checkbox"/> 週3日以上(応相談) (1) 8:30~17:30 休憩時間：60分		
給与 ・ 賞与	賃金形態： <input type="checkbox"/> 月給 <input checked="" type="checkbox"/> 時給 <input type="checkbox"/> 日給 <input type="checkbox"/> 年棒 <input type="checkbox"/> その他/昇給： <input checked="" type="checkbox"/> あり <input type="checkbox"/> なし 1,100円 ~ 1,140円 賃金締切：末日締め 支払日：翌月15日支払い 手当・賞与： <input checked="" type="checkbox"/> あり（年2回） <input type="checkbox"/> なし 時間外の有無： <input checked="" type="checkbox"/> あり（ ） <input type="checkbox"/> なし		
福利厚生	社保・雇用保険等： <input checked="" type="checkbox"/> あり（ ） <input type="checkbox"/> なし		
交通費	実費支給※ <input type="checkbox"/> 上限なし <input checked="" type="checkbox"/> 上限あり(20,000円まで・要相談) <input type="checkbox"/> 一定額 <input type="checkbox"/> 支給なし		
通勤条件	<input checked="" type="checkbox"/> 公共交通機関 <input checked="" type="checkbox"/> 車通勤可（規程あり） <input checked="" type="checkbox"/> 自転車可 <input type="checkbox"/> その他（ ）		
その他 特記事項	退職金制度あり（福祉医療機構退職金共済による）		

## ▼応募・選考

選考方法	<input checked="" type="checkbox"/> 面接 <input checked="" type="checkbox"/> その他（2日間の選考実習） 面接場所（東京都小平市大沼町2-1-3）		
試用期間	2か月	採用人数	複数名
問合せ先 (担当者)	採用担当：青木 TEL：042-313-6844		

## 求人票

法人名	社会福祉法人 未来
事業所名	①ワークセンター夢の樹（就労継続支援B型） ②夢の樹みどり
HPアドレス	<a href="http://mirai.no.coocan.jp/">http://mirai.no.coocan.jp/</a>

## ▼募集要項 ※その他ご不明な点は、当日ご相談ください

募集職種	生活支援員	雇用形態	<input checked="" type="checkbox"/> 正社員 <input type="checkbox"/> 契約社員 <input type="checkbox"/> パート労働者 <input type="checkbox"/> その他（ ）
雇用期間	期間の定めなし		
就業場所	①東京都小平市大沼町2-1-3（西武新宿線小平駅より徒歩7分） ②東京都小平市小川町1-744-1（西武国分寺線鷹の台駅徒歩15分）		
仕事内容 ・ 詳細	■通所事業所での生活支援員 利用者の作業や生活面でのサポートをします。主にワンボックスタイプの送迎車で利用者の送迎もを行います。送迎先は小平市内が中心です。		
必要な経験等	<input checked="" type="checkbox"/> 不問		
免許・資格	普通自動車免許 <input type="checkbox"/> 不問		
年齢	（但し、定年は65才） <input checked="" type="checkbox"/> 不問	性別	<input checked="" type="checkbox"/> 不問
就業時間 ・ 休日等	<input checked="" type="checkbox"/> フルタイム <input type="checkbox"/> 週〇日以上（応相談） (1) 8:30~17:30 休憩時間：60分		
給与 ・ 賞与	賃金形態： <input checked="" type="checkbox"/> 月給 <input type="checkbox"/> 時給 <input type="checkbox"/> 日給 <input type="checkbox"/> 年棒 <input type="checkbox"/> その他/昇給： <input checked="" type="checkbox"/> あり <input type="checkbox"/> なし 191,200円 ~ 214,800円（諸手当含む） 賃金締切：末日締め 支払日：翌月15日支払い 手当・賞与： <input checked="" type="checkbox"/> あり（年2回） <input type="checkbox"/> なし 時間外の有無： <input checked="" type="checkbox"/> あり（ ） <input type="checkbox"/> なし		
福利厚生	社保・雇用保険等： <input checked="" type="checkbox"/> あり（ ） <input type="checkbox"/> なし		
交通費	実費支給※ <input type="checkbox"/> 上限なし <input checked="" type="checkbox"/> 上限あり（20,000円まで・要相談） <input type="checkbox"/> 一定額 <input type="checkbox"/> 支給なし		
通勤条件	<input checked="" type="checkbox"/> 公共交通機関 <input checked="" type="checkbox"/> 車通勤可（規程あり） <input checked="" type="checkbox"/> 自転車可 <input type="checkbox"/> その他（ ）		
その他 特記事項	退職金制度あり（福祉医療機構退職金共済による）		

## ▼応募・選考

選考方法	<input checked="" type="checkbox"/> 面接 <input checked="" type="checkbox"/> その他（2日間の選考実習） 面接場所（東京都小平市大沼町2-1-3）		
試用期間	4か月	採用人数	複数名
問合せ先 （担当者）	採用担当：青木 TEL：042-313-6844		



## 求人票

法人名	社会福祉法人 未来
事業所名	サポートみらい
HPアドレス	http://mirai.no.cocacn.jp/

▼募集要項 ※その他ご不明な点は、当日ご相談ください

募集職種	相談支援専門員	雇用形態	<input checked="" type="checkbox"/> 正社員 <input type="checkbox"/> 契約社員 <input type="checkbox"/> パート労働者 <input type="checkbox"/> その他 ( )
雇用期間	期間の定めなし		
就業場所	東京都小平市大沼町2-1-3 (西武新宿線小平駅より徒歩7分)		
仕事内容 詳細	■相談支援事業所での相談支援専門員 サービス等利用計画の作成、定期的なモニタリング、関係機関とのサービス担当者会議等		
必要な経験等	<input checked="" type="checkbox"/> 不問		
免許・資格	<input checked="" type="checkbox"/> 不問		
年齢	(但し、定年は65才) <input checked="" type="checkbox"/> 不問	性別	<input checked="" type="checkbox"/> 不問
就業時間 ・ 休日等	<input checked="" type="checkbox"/> フルタイム <input type="checkbox"/> 週○日以上(応相談) (1) 8:30~17:30 休憩時間:60分		
給与 ・ 賞与	賃金形態: <input checked="" type="checkbox"/> 月給 <input type="checkbox"/> 時給 <input type="checkbox"/> 日給 <input type="checkbox"/> 年棒 <input type="checkbox"/> その他/昇給: <input checked="" type="checkbox"/> あり <input type="checkbox"/> なし 191,200円 ~ 214,800円 (諸手当含む) 賃金締切:末日締め 支払日: 翌月15日支払い 手当・賞与: <input checked="" type="checkbox"/> あり (年2回) <input type="checkbox"/> なし 時間外の有無: <input checked="" type="checkbox"/> あり( ) <input type="checkbox"/> なし		
福利厚生	社保・雇用保険等: <input checked="" type="checkbox"/> あり( ) <input type="checkbox"/> なし		
交通費	実費支給※ <input type="checkbox"/> 上限なし <input checked="" type="checkbox"/> 上限あり(20,000円まで・要相談) <input type="checkbox"/> 一定額 <input type="checkbox"/> 支給なし		
通勤条件	<input checked="" type="checkbox"/> 公共交通機関 <input checked="" type="checkbox"/> 車通勤可(規程あり) <input checked="" type="checkbox"/> 自転車可 <input type="checkbox"/> その他( )		
その他 特記事項	退職金制度あり (福祉医療機構退職金共済による)		

▼応募・選考

選考方法	<input checked="" type="checkbox"/> 面接 <input checked="" type="checkbox"/> その他 (2日間の選考実習) 面接場所 (東京都小平市大沼町2-1-3)		
試用期間	4か月	採用人数	複数名
問合せ先 (担当者)	採用担当: 青木 TEL: 042-313-6844		

## 求人票

法人名	社会福祉法人 未来
事業所名	みくま
HPアドレス	http://mirai.no.coocan.jp/

▼募集要項 ※その他ご不明な点は、当日ご相談ください

募集職種	生活支援員	雇用形態	<input type="checkbox"/> 正社員 <input checked="" type="checkbox"/> 契約社員 <input type="checkbox"/> パート労働者 <input type="checkbox"/> その他( )
雇用期間	年度毎の契約(更新あり)		
就業場所	東京都小平市大沼町2-1-12 (西武新宿線小平駅より徒歩7分)		
仕事内容 ・ 詳細	■就労継続支援A型事業所の弁当製造スタッフ 利用者と一緒に弁当製造を行う仕事です。その他、仕込み、洗い物、施設・公園清掃等のお仕事もあります。		
必要な経験等	<input checked="" type="checkbox"/> 不問		
免許・資格	<input checked="" type="checkbox"/> 不問		
年齢	<input checked="" type="checkbox"/> 不問	性別	<input checked="" type="checkbox"/> 不問
就業時間 ・ 休日等	<input type="checkbox"/> フルタイム <input checked="" type="checkbox"/> 週2日以上(応相談) (1) 6:00~8:30 休憩時間:なし		
給与 ・ 賞与	賃金形態: <input type="checkbox"/> 月給 <input checked="" type="checkbox"/> 時給 <input type="checkbox"/> 日給 <input type="checkbox"/> 年棒 <input type="checkbox"/> その他/昇給: <input checked="" type="checkbox"/> あり <input type="checkbox"/> なし 1,080円 ~		
	賃金締切:末日締め 支払日:翌月15日支払い		
	手当・賞与: <input checked="" type="checkbox"/> あり(年2回) <input type="checkbox"/> なし		
	時間外の有無: <input type="checkbox"/> あり( ) <input checked="" type="checkbox"/> なし		
福利厚生	社保・雇用保険等: <input type="checkbox"/> あり( ) <input checked="" type="checkbox"/> なし		
交通費	実費支給※ <input type="checkbox"/> 上限なし <input checked="" type="checkbox"/> 上限あり(20,000円まで・要相談) <input type="checkbox"/> 一定額 <input type="checkbox"/> 支給なし		
通勤条件	<input checked="" type="checkbox"/> 公共交通機関 <input checked="" type="checkbox"/> 車通勤可(規程あり) <input checked="" type="checkbox"/> 自転車可 <input type="checkbox"/> その他( )		
その他 特記事項			

▼応募・選考

選考方法	<input checked="" type="checkbox"/> 面接 <input checked="" type="checkbox"/> その他(2日間の選考実習) 面接場所(東京都小平市大沼町2-1-3)		
試用期間	2か月	採用人数	複数名
問合せ先 (担当者)	採用担当:青木 TEL:042-313-6844		

## 求人票

法人名	社会福祉法人 未来
事業所名	夢風船
HPアドレス	http://mirai.no.coocan.jp/

## ▼募集要項 ※その他ご不明な点は、当日ご相談ください

募集職種	生活支援員	雇用形態	<input type="checkbox"/> 正社員 <input checked="" type="checkbox"/> 契約社員 <input type="checkbox"/> パート労働者 <input type="checkbox"/> その他( )	
雇用期間	年度毎の契約(更新あり)			
就業場所	東京都小平市小川町2-1931-1 (JR武蔵野線新小平駅より徒歩2分)			
仕事内容 ・ 詳細	■通所事業所での生活支援員 利用者の作業や生活面でのサポートをします。主にワンボックスタイプの送迎車で利用者の送迎も行います。送迎先は小平市内が中心です。			
必要な経験等				<input checked="" type="checkbox"/> 不問
免許・資格	普通自動車免許			<input type="checkbox"/> 不問
年齢	同性介助により男性希望	<input checked="" type="checkbox"/> 不問	性別	<input checked="" type="checkbox"/> 不問
就業時間 ・ 休日等	<input type="checkbox"/> フルタイム <input checked="" type="checkbox"/> 週2日以上(応相談) (1) 8:30~17:30 休憩時間:60分			
給与 ・ 賞与	賃金形態: <input type="checkbox"/> 月給 <input checked="" type="checkbox"/> 時給 <input type="checkbox"/> 日給 <input type="checkbox"/> 年棒 <input type="checkbox"/> その他/昇給: <input checked="" type="checkbox"/> あり <input type="checkbox"/> なし 1,090円 ~ 1,120円			
	賃金締切:末日締め 支払日:翌月15日支払い			
	手当・賞与: <input checked="" type="checkbox"/> あり(年2回)			<input type="checkbox"/> なし
	時間外の有無: <input checked="" type="checkbox"/> あり( ) <input type="checkbox"/> なし			
福利厚生	社保・雇用保険等: <input checked="" type="checkbox"/> あり( ) <input type="checkbox"/> なし			
交通費	実費支給※ <input type="checkbox"/> 上限なし <input checked="" type="checkbox"/> 上限あり(20,000円まで・要相談) <input type="checkbox"/> 一定額 <input type="checkbox"/> 支給なし			
通勤条件	<input checked="" type="checkbox"/> 公共交通機関 <input checked="" type="checkbox"/> 車通勤可(規程あり) <input checked="" type="checkbox"/> 自転車可 <input type="checkbox"/> その他( )			
その他 特記事項	退職金制度あり(福祉医療機構退職金共済による)			

## ▼応募・選考

選考方法	<input checked="" type="checkbox"/> 面接 <input checked="" type="checkbox"/> その他(2日間の選考実習) 面接場所(東京都小平市大沼町2-1-3)		
試用期間	2か月	採用人数	複数名
問合せ先 (担当者)	採用担当:青木 TEL:042-313-6844		



次の事業所に続きます！



# 社会福祉法人山鳩会



社会福祉法人  
山鳩会

## 山鳩会ってどんなところ？

東村山市内に子どもから成人までの通所施設とグループホームがいくつかあります。主に知的に障害がある方の日常生活・就労活動のサポートを行なっています。一人ひとりが自立した生活が送れるよう支援します。楽しい行事も企画しています。



## こんな方にピッタリ！

人と関わるのが好き～  
人の成長に興味がある～  
コミュニケーションを大切にしている方  
とにかく誰かの役に立ちたい方！！  
仲間とともに目標に向かう！！

山鳩会

山鳩会

山鳩会

HP

Facebook

Instagram



## 先輩スタッフに聞きました

Q仕事していてよかったこと。  
A.利用者さまが苦手なこと困っていることを克服した時。  
Q.入ってよかった事は何ですか？  
A.年休が取得しやすい。子育て世代が多い。美味しい昼食が食べられる。安定した職場環境。気さくな方が多い。話しやすい等。

詳細は上記👉QRコードから  
読み取りご覧ください～



求人票

法人名	社会福祉法人 山鳩会
事業所名	ひなたの道、あきつの園、なごみの里、みどりの森
HPアドレス	http://yamabatokai.com/

▼募集要項 ※その他ご不明な点は、当日ご相談ください

募集職種	知的障がい者の生活支援員	雇用形態	<input checked="" type="checkbox"/> 正社員 <input type="checkbox"/> 契約社員 <input type="checkbox"/> パート労働者 <input type="checkbox"/> その他 ( )
雇用期間	随時		
就業場所	東村山市内の日中活動事業所 (4カ所) ひなたの道 (廻田町)、あきつの園 (秋津町)、なごみの里 (恩多町)、みどりの森 (野口町) のいずれかに配属予定		
仕事内容 ・ 詳細	主に18歳以上の知的障がい者の生活支援、および生産、就労活動の支援業務 ・自立した生活を送るための支援 ・働くことの支援、企業への就労支援 ・レクレーション等の社会生活の為の支援		
必要な経験等	<input checked="" type="checkbox"/> 不問		
免許・資格	普通自動車運転免許		
年齢	60歳以下 (長期勤続によるキャリア形成を図るため)	性別	<input checked="" type="checkbox"/> 不問
就業時間 ・ 休日等	<input checked="" type="checkbox"/> フルタイム 日曜・祝日その他 週休二日制 毎週 8:30~17:15 休憩時間:45分 土曜日の勤務も多少あり。その場合は振休を取得します。 年末年始休暇6日 (12/29~1/3) 夏期休暇5日 6ヶ月経過後の年次有給休暇日数 10日		
給与 ・ 賞与	賃金形態: <input checked="" type="checkbox"/> 月給 <input type="checkbox"/> 時給 <input type="checkbox"/> 日給 <input type="checkbox"/> 年棒 <input checked="" type="checkbox"/> その他/昇給: <input checked="" type="checkbox"/> あり <input type="checkbox"/> なし 192,400円 ~ 220,600円 (基本給174,400円~202,600円 処遇改善手当 18,000円 ) 賃金締切:月末締め 支払日: 当月21日支払い 手当・賞与: <input checked="" type="checkbox"/> あり (年2回) <input type="checkbox"/> なし 時間外の有無: <input checked="" type="checkbox"/> あり( ) <input type="checkbox"/> なし		
福利厚生	社保・雇用保険等: <input checked="" type="checkbox"/> あり( ) <input type="checkbox"/> なし 扶養手当、住宅手当 あり		
交通費	実費支給※ <input type="checkbox"/> 上限なし <input checked="" type="checkbox"/> 上限あり( 月額 20,000円まで ) <input type="checkbox"/> 一定額 <input type="checkbox"/> 支給なし		
通勤条件	<input checked="" type="checkbox"/> 公共交通機関 <input type="checkbox"/> 車通勤可 <input checked="" type="checkbox"/> 自転車可 <input type="checkbox"/> その他( )		
その他 特記事項	・退職金共済加入 ・法人内で人事異動があった場合に限りグループホームでの夜勤勤務の可能性あり		

▼応募・選考

選考方法	<input checked="" type="checkbox"/> 書類選考後に面接 <input type="checkbox"/> その他 (選考実習) 面接場所 (東村山市廻田町1-15-1 社会福祉法人山鳩会 ひなたの道)		
試用期間	3ヶ月	採用人数	2人
問合せ先 (担当者)	法人本部 寺田・鈴木 (電話番号 042-397-2700)		





働きたい・自立したいを実現しよう!

障害者総合支援法に基づき  
仕事を求める障害者への  
「機会ときっかけ」  
「チャンスとチャレンジ」を  
サポートします。

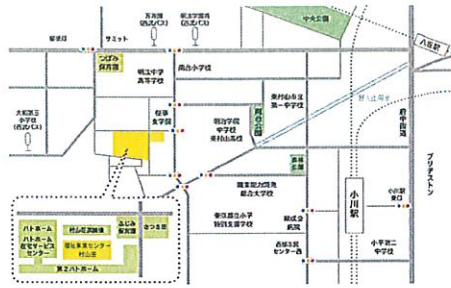

村山苑 社会福祉法人 村山苑  
指定障害福祉サービス事業者 福祉事業センター

〒189-0024 東京都東村山市富士見町 2-7-5

- 小川駅西口（西武線）徒歩 15分
  - 万寿園 明法学院 徒歩 7分
  - 大和第三小学校 徒歩 7分
- （西武バス立 34 立川駅北口～久米川駅）

見学・お問い合わせ

✉ fjc@murayamaen.or.jp  
☎ TEL. 042-395-3636  
☎ FAX. 042-395-3786



<https://www.murayamaen.or.jp/fukushi/>

## 就労継続支援（B型）



働く喜びをすべての人に

社会福祉法人 村山苑  
指定障害福祉サービス事業者 福祉事業センター

### 就労継続支援（B型）について

B型とは雇用契約を結ばない形態での障害福祉サービスです。



一般企業での就労が難しい方、離職された方  
仕事をすることで社会的自立を目指したい方へ  
働く場を提供するとともに  
知識及び能力の向上のために必要な訓練を行う事業です

- 1 協力企業から譲り受け各種作業（生産活動）を実施
- 2 作業収入から、適切な評価に基づいた工賃の支払い
- 3 ご希望により一般就労へ向けた支援

○定員 東村山 東大和 立川  
小平 武蔵村山 東久留米  
昭島 清瀬 国分寺  
西東京 その他

**65** 名

### ご利用可能な方

障害をお持ちの方で、次のいずれかに該当する方

1. 企業や就労継続支援A型（雇用型）での就労経験があり、雇用されることが困難となった方。
2. 就労移行支援を利用した結果、就労継続支援B型の利用が適していると区市町村が判断した方。
3. 50歳以上の方、または障害基礎年金1級を受給している方。

### ご利用の流れ

- 1 **ご相談・お問い合わせ**  
お電話またはメールでお気軽にお問い合わせください。
- 2 **見学・体験実習**  
施設を見学いただき、実際に体験をされたい方は、体験実習を行うことができます。  
利用料はかかりません。
- 3 **お申し込み**  
手続きのご案内いたします。  
ご利用希望の方は、お申し込みください。
- 4 **支給申請～支給決定**  
お住まいの区市町村に支給申請をしていただき、「調整等給付」の支給決定を受け「障害福祉サービス受給者証」を発行してもらう必要があります。
- 5 **利用料のお支払い**  
利用料をお支払いいただけます。原則として規定のサービス利用料の1割をご負担いただけます。  
※減免制度があります。
- 6 **作業開始・工賃お支払い**  
月末締め翌月25日支払い。  
工賃等支給規程により基本時給を設定します。  
（原則3ヶ月間は暫定給とします。）  
平均工賃は過去5年 30,000円以上の支払い実績があります

### お仕事の内容



冊子封筒の包装及び各種印刷物の梱包・封入・封かん・ラベル貼り作業



アフターサービス用腕時計部品の包装・梱包、製造用腕時計部品の針数・トレー詰め、送品業務、電子機器部品の加工・組み立て・袋詰め



工業用ハーネス加工及びカー用品（包装・箱詰め・袋詰め）パッケージング

その他、自動車部品の加工、箱折り・紙折り等の軽作業

#### ○作業時間

月曜～金曜 9:30～16:30 休憩 10:20～10:30  
土曜日（月1回）9:30～12:00 12:00～13:00  
14:30～14:40

※障害者の状況により相違にございます。

求人票

法人名	社会福祉法人 村山苑
事業所名	福祉事業センター
HPアドレス	<a href="https://www.murayamaen.or.jp/fukushi/">https://www.murayamaen.or.jp/fukushi/</a>

▼募集要項 ※その他ご不明な点は、当日ご相談ください

募集職種	支援員	雇用形態	<input checked="" type="checkbox"/> 正社員 <input type="checkbox"/> 契約社員 <input type="checkbox"/> パート労働者 <input type="checkbox"/> その他 ( )
雇用期間	随時		
就業場所	東京都東村山市富士見町2-7-5 (最寄り：小川駅)		
仕事内容 ・ 詳細	◎就労継続支援B型・就労移行支援 (知的、精神、発達、身体などの障害者の方が利用) 事業に係る利用者の相談業務◎関係諸機関との連絡調整、給食関係に関する支援。利用者が行っている作業に対する評価、支援業務。◎就職に向けた訓練、就職 (実習先) 企業との連携、訪問等の業務。搬入搬出等の力仕事あり		
必要な経験等	■不問		
免許・資格	普通自動車免許必須/社会福祉士・精神保健福祉士資格あれば尚可		
年齢	20～50歳位	性別	■不問
就業時間 ・ 休日等	<input checked="" type="checkbox"/> フルタイム <input type="checkbox"/> 週〇日以上 (応相談) (1) 8:50 ~ 17:05 休憩時間：12:00～13:00		
給与 ・ 賞与	賃金形態：■月給 <input type="checkbox"/> 時給 <input type="checkbox"/> 日給 <input type="checkbox"/> 年棒 <input type="checkbox"/> その他/昇給：■あり <input type="checkbox"/> なし _____ 227,000 円～ 269,000 円 賃金締切：未締め 支払日： 当月25日支払い 手当・賞与：■あり (年2回) <input type="checkbox"/> なし 時間外の有無：■あり ( ) <input type="checkbox"/> なし		
福利厚生	社保・雇用保険等：■あり (社保完備・確定拠出年金制度あり) <input type="checkbox"/> なし		
交通費	実費支給※ <input type="checkbox"/> 上限なし <input checked="" type="checkbox"/> 上限あり (50,000円まで) <input type="checkbox"/> 一定額 <input type="checkbox"/> 支給なし		
通勤条件	■公共交通機関 <input checked="" type="checkbox"/> 車通勤可 <input checked="" type="checkbox"/> 自転車可 <input type="checkbox"/> その他 ( )		
その他 特記事項	住宅手当 (最大27,000円)、扶養手当あり・駐車場は自己契約 資格手当 (職務手当) : ケアマネージャー/介護福祉士/社会福祉士/精神保健福祉士 3,000円		

▼応募・選考

選考方法	■面接 ■その他 (筆記試験・適性検査・作文) 面接場所 (就業場所住所同じ・特別養護老人ホームハトホーム内)		
試用期間	3カ月	採用人数	1名
問合せ先 (担当者)	法人本部・杉山		



# 社会福祉法人 六三四

「六三四ノ国」とは・・・

生活介護3事業所・共同生活援助2ユニット  
(グループホーム)・短期入所・計画相談等を運営。

主なお役目としては、活動・食事・入浴  
・排泄等のお手伝い役。

事業所ごとに特色があり、活動内容や  
外出先などは職員同士で案を出し合い  
利用者様しかり、職員側が楽しんでいる  
状況(笑)

未経験可、年齢不問。共に楽しみ、共に  
六三四を創ってくださる熱人を求む!!

見学のみでもお気軽にどうぞ!

ガチ真剣!! イベント大好き!!  
心ある方!!

お\*い\*で\*や\*す~(\*^-^\*)

▼QRコードで検索



▼キーワードで検索

小平市 六三四

検索

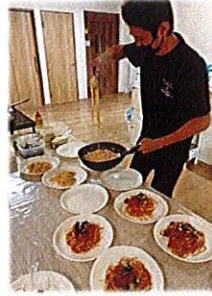

◀事業所お楽しみ会  
(イリアンシェ7による出張調理)



▲葛西臨海水族園による移動水族館▲



▲クリスマス会&ハロウィン▶  
(催し物は全魂込めて)



▲カクテル(ノアM)だってお肉だっやっちゃんす



▲法人全体研修&救護訓練の様子  
(たまには真面目に研修もしています)



▲課外研修 BBQ (体力づくりも欠かせません)

## 求人票

法人名	社会福祉法人 六三四
事業所名	①生活リハビリセンター六三四 ②生活リハビリセンター雅 ③生活リハビリセンター絆
HPアドレス	<a href="https://musashi1895.jp/">https://musashi1895.jp/</a>

## ▼募集要項 ※その他ご不明な点は、当日ご相談ください

募集職種	生活支援員	雇用形態	<input type="checkbox"/> 正社員 <input checked="" type="checkbox"/> 契約社員 <input type="checkbox"/> パート労働者 <input type="checkbox"/> その他( )
雇用期間	随時		
就業場所	東京都小平市仲町364-1 (本部) 付近		
仕事内容 ・ 詳細	・ 障害者福祉サービス事業 (生活介護) 常時介護を必要とする障がいをお持ちの方々に対し、日中時間においての創作活動、または生産的活動の機会を提供するための介護・リハビリ・作業の補助などのお仕事です。		
必要な経験等	■不問		
免許・資格	■不問		
年齢	■不問	性別	■不問
就業時間 ・ 休日等	■フルタイム 09時00分～17時00分 休憩時間：60分		
給与 ・ 賞与	賃金形態：■月給 <input type="checkbox"/> 時給 <input type="checkbox"/> 日給 <input type="checkbox"/> 年棒 <input type="checkbox"/> その他/昇給：■あり <input type="checkbox"/> なし 170,000 円～ 195,000円		
	賃金締切：月末締め 支払日：翌月20日支払い		
	手当・賞与：■あり (年2回) <input type="checkbox"/> なし		
	時間外の有無：■あり( ) <input type="checkbox"/> なし		
福利厚生	社保・雇用保険等：■あり( ) <input type="checkbox"/> なし		
交通費	実費支給※ <input type="checkbox"/> 上限なし <input checked="" type="checkbox"/> 上限あり(月額 50,000円まで) <input type="checkbox"/> 一定額 <input type="checkbox"/> 支給なし		
通勤条件	<input type="checkbox"/> 公共交通機関 <input type="checkbox"/> 車通勤可 <input type="checkbox"/> 自転車可 <input checked="" type="checkbox"/> その他( 応相談 )		
その他 特記事項	* 扶養手当：5,000円～25,000円 * 住宅手当：2,500円～5,000円 * 資格手当：1,000円～5,000円		

## ▼応募・選考

選考方法	■面接 <input type="checkbox"/> その他 (選考実習) 面接場所 (就業場所に同じ)		
試用期間	3か月	採用人数	未定
問合せ先 (担当者)	042-343-1895 (採用担当)		

## 求人票

法人名	社会福祉法人 六三四
事業所名	①生活リハビリセンター六三四 ②生活リハビリセンター雅 ③生活リハビリセンター絆
HPアドレス	<a href="https://musashi1895.jp/">https://musashi1895.jp/</a>

### ▼募集要項 ※その他ご不明な点は、当日ご相談ください

募集職種	生活支援員	雇用形態	<input type="checkbox"/> 正社員 <input type="checkbox"/> 契約社員 <input checked="" type="checkbox"/> パート労働者 <input type="checkbox"/> その他( )
雇用期間	随時		
就業場所	東京都小平市仲町364-1 (本部) 付近		
仕事内容 ・ 詳細	・ 障害者福祉サービス事業 (生活介護) 常時介護を必要とする障がいをお持ちの方々に対し、日中時間においての創作活動、または生産的活動の機会を提供するための介護・リハビリ・作業の補助などのお仕事です。		
必要な経験等	■不問		
免許・資格	■不問		
年齢	■不問	性別	■不問
就業時間 ・ 休日等	■パートタイム 09時00分～17時00分 (勤務時間は応相談) 休憩時間：勤務時間によって変動あり		
給与 ・ 賞与	賃金形態： <input type="checkbox"/> 月給 <input checked="" type="checkbox"/> 時給 <input type="checkbox"/> 日給 <input type="checkbox"/> 年棒 <input type="checkbox"/> その他/昇給： <input checked="" type="checkbox"/> あり <input type="checkbox"/> なし 1,113円 ～		
	賃金締切：月末締め 支払日：翌月20日支払い		
	手当・賞与： <input type="checkbox"/> あり <input checked="" type="checkbox"/> なし		
	時間外の有無： <input type="checkbox"/> あり( ) <input checked="" type="checkbox"/> なし		
福利厚生	社保・雇用保険等： <input checked="" type="checkbox"/> あり( ) <input type="checkbox"/> なし		
交通費	実費支給※ <input type="checkbox"/> 上限なし <input checked="" type="checkbox"/> 上限あり(月額 50,000円まで) <input type="checkbox"/> 一定額 <input type="checkbox"/> 支給なし		
通勤条件	<input type="checkbox"/> 公共交通機関 <input type="checkbox"/> 車通勤可 <input type="checkbox"/> 自転車可 <input checked="" type="checkbox"/> その他( 応相談 )		
その他 特記事項			

### ▼応募・選考

選考方法	■面接 <input type="checkbox"/> その他 (選考実習) 面接場所 (就業場所に同じ)		
試用期間	3か月	採用人数	未定
問合せ先 (担当者)	042-343-1895 (採用担当)		

## 求人票

法人名	社会福祉法人 六三四
事業所名	①生活リハビリセンター六三四 ②生活リハビリセンター雅 ③生活リハビリセンター絆
HPアドレス	<a href="https://musashi1895.jp/">https://musashi1895.jp/</a>

▼募集要項 ※その他ご不明な点は、当日ご相談ください

募集職種	看護師	雇用形態	<input type="checkbox"/> 正社員 <input type="checkbox"/> 契約社員 <input checked="" type="checkbox"/> パート労働者 <input type="checkbox"/> その他 ( )
雇用期間	随時		
就業場所	東京都小平市仲町364-1 (本部) 付近		
仕事内容 詳細	常時介護を必要とする障がいをお持ちの方々に対し、日中時間においての看護業務全般をお願いしています。主に、ご利用者の体調管理・服薬管理・医療的ケア等を行うお仕事です。		
必要な経験等	<input checked="" type="checkbox"/> 不問		
免許・資格	看護師免許		
年齢	<input checked="" type="checkbox"/> 不問	性別	<input checked="" type="checkbox"/> 不問
就業時間 休日等	<input checked="" type="checkbox"/> パートタイム 09時00分～17時00分 (勤務時間は応相談) 休憩時間：勤務時間によって変動あり		
給与 賞与	賃金形態： <input type="checkbox"/> 月給 <input checked="" type="checkbox"/> 時給 <input type="checkbox"/> 日給 <input type="checkbox"/> 年棒 <input type="checkbox"/> その他/昇給： <input checked="" type="checkbox"/> あり <input type="checkbox"/> なし 1,400円 (現在) ～1,970円		
	賃金締切：月末締め 支払日：翌月20日支払い		
	手当・賞与： <input type="checkbox"/> あり <input checked="" type="checkbox"/> なし		
	時間外の有無： <input type="checkbox"/> あり( ) <input checked="" type="checkbox"/> なし		
福利厚生	社保・雇用保険等： <input checked="" type="checkbox"/> あり( ) <input type="checkbox"/> なし		
交通費	実費支給※ <input type="checkbox"/> 上限なし <input checked="" type="checkbox"/> 上限あり(月額 50,000円まで) <input type="checkbox"/> 一定額 <input type="checkbox"/> 支給なし		
通勤条件	<input type="checkbox"/> 公共交通機関 <input type="checkbox"/> 車通勤可 <input type="checkbox"/> 自転車可 <input checked="" type="checkbox"/> その他( 応相談 )		
その他 特記事項			

▼応募・選考

選考方法	<input checked="" type="checkbox"/> 面接 <input type="checkbox"/> その他 (選考実習) 面接場所 (就業場所に同じ)		
試用期間	3か月	採用人数	未定
問合せ先 (担当者)	042-343-1895 (採用担当)		

## 求人票

法人名	社会福祉法人 六三四
事業所名	六三四ホーム
HPアドレス	<a href="https://musashi1895.jp/">https://musashi1895.jp/</a>

## ▼募集要項 ※その他ご不明な点は、当日ご相談ください

募集職種	グループホーム世話人	雇用形態	<input type="checkbox"/> 正社員 <input type="checkbox"/> 契約社員 <input checked="" type="checkbox"/> パート労働者 <input type="checkbox"/> その他( )
雇用期間	随時		
就業場所	東京都小平市仲町364-1 (本部) 付近		
仕事内容 ・ 詳細	・障害者福祉サービス事業(共同生活援助) 共同生活住居において、障がいをお持ちの方々に地域で日常生活を送っていただく場です。家事等の日常生活上の支援に加えて、入浴・排泄・食事・相談等の介護サービスを提供する施設で、主として夜間援助のお仕事です。		
必要な経験等	■不問		
免許・資格	■不問		
年齢	18才以上	性別	■不問
就業時間 ・ 休日等	■パートタイム ※祝日等に日勤勤務あり：応相談 9：00～17：00(時給1,072円～) 16時30分～09時00分 休憩時間：0：30～4：30 (240分)		
給与 ・ 賞与	賃金形態： <input type="checkbox"/> 月給 <input type="checkbox"/> 時給 <input checked="" type="checkbox"/> 日給 <input type="checkbox"/> 年棒 <input type="checkbox"/> その他/昇給： <input checked="" type="checkbox"/> あり <input type="checkbox"/> なし 15,000円 ～ 賃金締切：月末締め 支払日：翌月20日支払い 手当・賞与： <input type="checkbox"/> あり <input checked="" type="checkbox"/> なし 時間外の有無： <input type="checkbox"/> あり( ) <input checked="" type="checkbox"/> なし		
福利厚生	社保・雇用保険等： <input checked="" type="checkbox"/> あり( ) <input type="checkbox"/> なし		
交通費	実費支給※ <input type="checkbox"/> 上限なし <input checked="" type="checkbox"/> 上限あり(月額 50,000円まで) <input type="checkbox"/> 一定額 <input type="checkbox"/> 支給なし		
通勤条件	<input type="checkbox"/> 公共交通機関 <input type="checkbox"/> 車通勤可 <input type="checkbox"/> 自転車可 <input checked="" type="checkbox"/> その他( 応相談 )		
その他 特記事項			

## ▼応募・選考

選考方法	■面接 <input type="checkbox"/> その他(選考実習) 面接場所(就業場所に同じ)		
試用期間	3か月	採用人数	未定
問合せ先 (担当者)	042-343-1895 (採用担当)		



次の事業所に続きます！



# かたつむり

## かたつむりってどんなところ？

社会とのつながりや生活を支援します。集団の活動、友達との関りなどを体験できます。遊びを中心とした活動を通じて「遊ぶ」「休む」「学ぶ」「つながる」といった生活が身につけられるようにサポートします。

## 施設内の様子



## スタッフから①

子どもたちと明るく楽しい日々を過ごせるよう心掛けています。一人ひとりの個性を大切に、信頼関係を早く築いていきたいと思えます。

## スタッフから②

求められること1

子どもが好きな遊びやリラックスできる諸活動を通して、子どもの情緒安定を図る支援を行います。

求められること2

保護者との連携は気持ちのよいあいさつや、話をよく聞くこと、連絡ノートを活用や日々情報発信をすることが大切です。



問合せ先 TEL 080-7945-2553 (太田民子)



## 求人票

法人名	社会福祉法人小さい共同体
事業所名	放課後等デイサービスかたつむり
HPアドレス	<a href="https://tiisaikyoudoutai.jimdo.com/">https://tiisaikyoudoutai.jimdo.com/</a>

### ▼募集要項 ※その他ご不明な点は、当日ご相談ください

募集職種	保育士1名、送迎運転手1名	雇用形態	<input type="checkbox"/> 正社員 <input type="checkbox"/> 契約社員 <input checked="" type="checkbox"/> パート労働者 <input type="checkbox"/> その他 ( )
雇用期間	即日		
就業場所	東村山市栄町2-40-5メゾン・シャオリン103 (久米川駅、八坂駅)		
仕事内容 ・ 詳細	障害児の支援をします。 学校～施設～自宅間で送迎車両の運転をします。		
必要な経験等	保育士、自動車運転		
免許・資格	保育士、自動車運転免許証		
年齢	<input checked="" type="checkbox"/> 不問	性別	<input checked="" type="checkbox"/> 不問
就業時間 ・ 休日等	<input type="checkbox"/> フルタイム <input checked="" type="checkbox"/> 週1日以上(応相談) (1) 12:30~18:00 休憩時間：なし		
給与 ・ 賞与	賃金形態： <input type="checkbox"/> 月給 <input checked="" type="checkbox"/> 時給 <input type="checkbox"/> 日給 <input type="checkbox"/> 年棒 <input type="checkbox"/> その他/昇給： <input type="checkbox"/> あり <input checked="" type="checkbox"/> なし _____ 1,100 円～ 1,300 円 賃金締切：15日締め 支払日： 25日支払い 手当・賞与： <input type="checkbox"/> あり(年〇回) <input checked="" type="checkbox"/> なし 時間外の有無： <input type="checkbox"/> あり( ) <input checked="" type="checkbox"/> なし		
福利厚生	社保・雇用保険等： <input checked="" type="checkbox"/> あり( 時間数による ) <input type="checkbox"/> なし		
交通費	実費支給※ <input type="checkbox"/> 上限なし <input checked="" type="checkbox"/> 上限あり(10,000円まで・要相談) <input type="checkbox"/> 一定額 <input type="checkbox"/> 支給なし		
通勤条件	<input checked="" type="checkbox"/> 公共交通機関 <input type="checkbox"/> 車通勤可 <input checked="" type="checkbox"/> 自転車可 <input type="checkbox"/> その他( )		
その他 特記事項			

### ▼応募・選考

選考方法	<input checked="" type="checkbox"/> 面接 <input type="checkbox"/> その他(選考実習) 面接場所(就業場所に同じ)		
試用期間	3ヶ月	採用人数	2
問合せ先 (担当者)	理事長 太田民子		



# 飛翔クラブ

## 飛翔クラブってどんなところ？

古紙や古布の資源物の回収、公園清掃、内職、ぬり絵などの作業を通じて就労の訓練をします。  
昼食は施設内で調理したものを提供します。



## 回収の様子

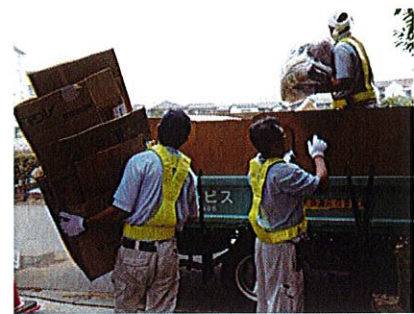

## スタッフから①

やりがい、働きやすさは、今も大変だけれど、利用者の方と一緒に作業をしながら、自分の居場所を何とか見つけて欲しいという気持ちで頑張っています。

## スタッフから②

Q仕事で大変なことは？  
A.利用者の方の障害特性に合わせた支援が必要です。日々、職員間の情報共有をして理解を深めています。  
Q.やりがいは何ですか？  
A利用者の方が、本人の望む就労のステップに進まれたとき、たいへん嬉しく感じます。



問合せ先 TEL 080-7945-2553 (太田民子)



## 求人票

法人名	社会福祉法人小さい共同体
事業所名	飛翔クラブ
HPアドレス	<a href="https://tiisaikyoudoutai.jimdo.com/">https://tiisaikyoudoutai.jimdo.com/</a>

## ▼募集要項 ※その他ご不明な点は、当日ご相談ください

募集職種	指導員 経理事務員	雇用形態	<input type="checkbox"/> 正社員 <input type="checkbox"/> 契約社員 <input checked="" type="checkbox"/> パート労働者 <input type="checkbox"/> その他 ( )
雇用期間	即日		
就業場所	東村山市栄町2-9-32 晃正プラザ303 (久米川駅)		
仕事内容 詳細	障害者と一緒に作業をしながら指導員として就労の訓練をします。 福祉事業所の経理業務をします。		
必要な経験等	<input checked="" type="checkbox"/> 不問		
免許・資格	<input checked="" type="checkbox"/> 不問		
年齢	<input checked="" type="checkbox"/> 不問	性別	<input checked="" type="checkbox"/> 不問
就業時間 ・ 休日等	<input type="checkbox"/> フルタイム <input checked="" type="checkbox"/> 週1日以上(応相談) (1) 09:00~17:00 (2) 13:00~17:00 (3) 09:00~12:00 休憩時間: 12:00~13:00		
給与 ・ 賞与	賃金形態: <input type="checkbox"/> 月給 <input checked="" type="checkbox"/> 時給 <input type="checkbox"/> 日給 <input type="checkbox"/> 年棒 <input type="checkbox"/> その他/昇給: <input type="checkbox"/> あり <input checked="" type="checkbox"/> なし _____ 1,100 円 ~ _____ 1,300 円 賃金締切: 15日締め 支払日: 25日支払い 手当・賞与: <input type="checkbox"/> あり (年〇回) <input checked="" type="checkbox"/> なし 時間外の有無: <input type="checkbox"/> あり ( ) <input checked="" type="checkbox"/> なし		
福利厚生	社保・雇用保険等: <input checked="" type="checkbox"/> あり ( 時間数による ) <input type="checkbox"/> なし		
交通費	実費支給※ <input type="checkbox"/> 上限なし <input checked="" type="checkbox"/> 上限あり(10,000円まで・要相談) <input type="checkbox"/> 一定額 <input type="checkbox"/> 支給なし		
通勤条件	<input checked="" type="checkbox"/> 公共交通機関 <input type="checkbox"/> 車通勤可 <input checked="" type="checkbox"/> 自転車可 <input type="checkbox"/> その他 ( )		
その他 特記事項			

## ▼応募・選考

選考方法	<input checked="" type="checkbox"/> 面接 <input type="checkbox"/> その他 (選考実習) 面接場所 (就業場所に同じ)		
試用期間	3ヶ月	採用人数	2
問合せ先 (担当者)	理事長 太田民子		





社会福祉法人 東村山けやき会  
地域生活支援センター ふれあいの郷

特に精神の障害を  
持つ方を対象として、  
利用できる社会資源  
の紹介、生活支援、  
その他相談をお受け  
し、また、地域活動  
支援センターとして  
いろいろなるプログラ  
ムを提供しております。



### 利用方法

原則として会員登録制です。何度か利用して  
いただき、継続した利用を希望する方に登録を  
していただけます。

2 3

### 無料相談

医療や病氣のこと、お  
金のこと、家族・友人な  
ど人間関係のこと、仕事  
のこと、これからのこと  
などについて、お電話で  
ご相談と、来所していただ  
いてのご相談を受  
けております。来所希望の  
方は電話で面談  
の予約をお願いいたしま  
す。

また地域で生活する中  
で困ったことや、各種  
制度の利用などについて  
もお手伝いをさせていただきます。  
まずは電話でご相談くだ  
さい。



### プログラム活動



音楽を聴いたり、体を  
動かしたり、みんなで話  
したり…土曜日などにプ  
ログラム活動をしていま  
す。クリスマス会など季  
節に合わせた行事をおこ  
なうこともあり、参加に  
あたっては実費程度を負  
担していただくことがあ  
ります。



原則として会員登録を  
された方が対象となり  
ますが、体験利用もあり  
ますので興味のある方、  
参加希望の方はお気軽  
にお問い合わせください。

### お問い合わせ

来所相談又は電話での  
ご相談は下記までご連  
絡下さい。お気軽にと  
うぞ。

TEL: 042-397-6400

FAX: 042-313-3137

E-mail: hureainosato@hmk.or.jp

※メールでの相談は  
行っておりません

受付時間 10:00~17:45

(12:00~13:00は  
昼休みのためお受け  
できない場合があります)

開所日 月・火・木・金・土

(水日祝・年末年始は  
お休みです)

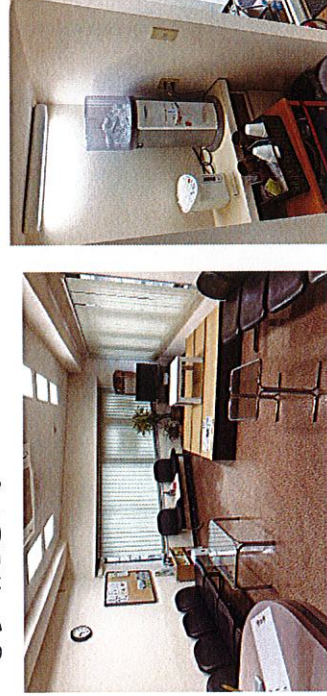
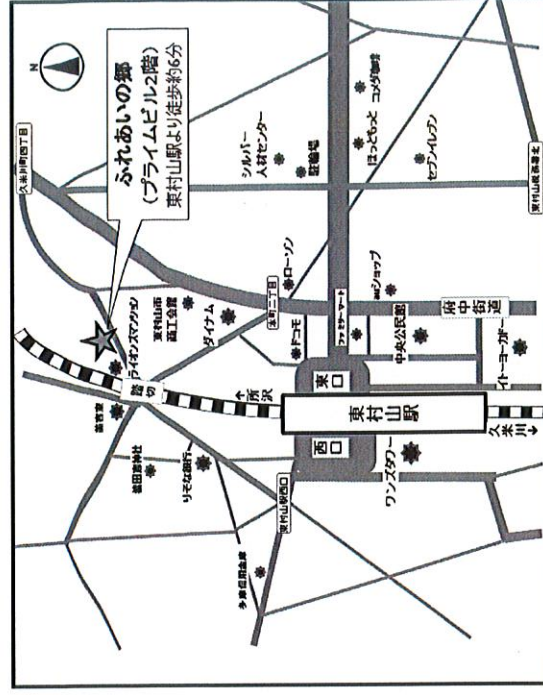
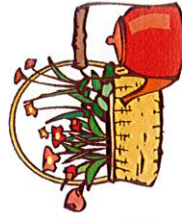

## 求人票

法人名	社会福祉法人 東村山けやき会
事業所名	地域生活支援センター ふれあいの郷
HPアドレス	<a href="https://hmkk.or.jp/">https://hmkk.or.jp/</a>

### ▼募集要項 ※その他ご不明な点は、当日ご相談ください

募集職種	生活支援員・相談支援専門員	雇用形態	<input checked="" type="checkbox"/> 正社員 <input type="checkbox"/> 契約社員 <input type="checkbox"/> パート労働者 <input type="checkbox"/> その他( )
雇用期間	雇用期間の定め無し		
就業場所	東京都東村山市本町2-8-2 プライムビル207		
仕事内容 ・ 詳細	主に精神に障害をお持ちの方やご家族に対して、電話・面接・訪問などの相談支援業務を行っている他、フリースペースの運営やプログラムの提供も行っています。又、計画相談支援業務や地域移行・定着支援業務も兼務していただきます。		
必要な経験等	福祉施設での業務経験があれば尚可		
免許・資格	精神保健福祉士必須・相談支援専門員必須（未取得でも要件となる実務経験がお有りの方は応相談）／普通自動車免許あれば尚可		
年齢	<input checked="" type="checkbox"/> 不問	性別	<input checked="" type="checkbox"/> 不問
就業時間 ・ 休日等	<input checked="" type="checkbox"/> フルタイム <input type="checkbox"/> 週〇日以上(応相談) (1) 9:30~18:15 (水日祝休み) 休憩時間: 45分 (12:00~12:45)		
給与 ・ 賞与	賃金形態: <input checked="" type="checkbox"/> 月給 <input type="checkbox"/> 時給 <input type="checkbox"/> 日給 <input type="checkbox"/> 年棒 <input type="checkbox"/> その他/昇給: <input checked="" type="checkbox"/> あり <input type="checkbox"/> なし 200,530 円~ (基本給182,300円~+各種手当) 賃金締切: 月末締め 支払日: 20日支払い 手当・賞与: <input checked="" type="checkbox"/> あり (年2回/4.5ヶ月分※昨年度実績) <input type="checkbox"/> なし 時間外の有無: <input checked="" type="checkbox"/> あり( 残業月5時間程度 ) <input type="checkbox"/> なし		
福利厚生	社保・雇用保険等: <input checked="" type="checkbox"/> あり( 雇用・労災・健康・厚生 ) <input type="checkbox"/> なし		
交通費	実費支給※ <input type="checkbox"/> 上限なし <input checked="" type="checkbox"/> 上限あり( 25,000円まで・要相談) <input type="checkbox"/> 一定額 <input type="checkbox"/> 支給なし		
通勤条件	<input checked="" type="checkbox"/> 公共交通機関 <input type="checkbox"/> 車通勤可 <input checked="" type="checkbox"/> 自転車・バイク可 <input type="checkbox"/> その他( )		
その他 特記事項			

### ▼応募・選考

選考方法	<input checked="" type="checkbox"/> 書類選考 <input checked="" type="checkbox"/> 面接 <input type="checkbox"/> その他 (選考実習) 面接場所 (就業場所に同じ)		
試用期間	あり 3ヶ月	採用人数	1人
問合せ先 (担当者)	電話 (042-397-6400/水日祝除く10:00~17:45) で連絡の上履歴書送付。担当: 矢嶋		

## 求人票

法人名	株式会社清心
事業所名	みのりヘルパーステーション
HPアドレス	www.kk-seishin.jp/

## ▼募集要項 ※その他ご不明な点は、当日ご相談ください

募集職種	ヘルパー	雇用形態	<input checked="" type="checkbox"/> 正社員 <input type="checkbox"/> 契約社員 <input type="checkbox"/> パート労働者 <input type="checkbox"/> その他 ( )
雇用期間	随時		
就業場所	東京都東村山市久米川町4-14-112 ※西武新宿線 東村山駅から徒歩7分		
仕事内容 ・ 詳細	ご利用者様の自宅にお伺いし、生活援助・身体介護のお仕事です。 居宅介護・重度訪問介護・同行援護・移動支援・自費サービス等を主にお手伝いして頂きます。 ※慣れるまで同行をしながら、ケアに入って頂きますので、未経験の方もご安心ください。 ※訪問看護・福祉用具も併設しており、医療福祉の連携で在宅支援をしていきます。 ※相談支援事業所も併設しており、障がい者支援にも力を入れております。		
必要な経験等	あれば尚可 ※経験者優遇 ※初めての方も大歓迎		
免許・資格	介護福祉士・実務者研修・ホームヘルパー2級等あれば尚可 ※無資格者の方もご相談ください		
年齢	<input checked="" type="checkbox"/> 不問	性別	<input checked="" type="checkbox"/> 不問
就業時間 ・ 休日等	●8:45～17:30 又は 8:00～18:00の間の7.75時間 ※上記以外の出勤時間の相談可 ※出勤日については相談可 ●日曜日・祝日休み ※ゴールデンウィーク、夏季・冬季休暇、年末年始休暇取得可 ※土曜日は交代制(振休あり)		
給与 ・ 賞与	賃金形態： <input checked="" type="checkbox"/> 月給 <input type="checkbox"/> 時給 <input type="checkbox"/> 日給 <input type="checkbox"/> 年棒 <input type="checkbox"/> その他/昇給： <input checked="" type="checkbox"/> あり <input type="checkbox"/> なし 220,000円 ～ 280,000円 賃金締切：10日締め 支払日：25日支払い 賞与： <input checked="" type="checkbox"/> あり(年2回) <input type="checkbox"/> なし 時間外の有無： <input checked="" type="checkbox"/> あり <input type="checkbox"/> なし		
福利厚生	社保・雇用保険等： <input checked="" type="checkbox"/> あり <input type="checkbox"/> なし		
交通費	実費支給※ <input type="checkbox"/> 上限なし <input checked="" type="checkbox"/> 上限あり(15,000円まで) <input type="checkbox"/> 一定額 <input type="checkbox"/> 支給なし		
通勤条件	<input checked="" type="checkbox"/> 公共交通機関 <input checked="" type="checkbox"/> 車通勤可 <input checked="" type="checkbox"/> 自転車可 <input type="checkbox"/> その他( )		
その他 特記事項	◇加入保険・年次有給休暇は法定通り付与 ◇自動車通勤可 ◇子育て中の方が活躍している職場です ◇未経験の方大歓迎です ※お問合せ時間 8:45～17:30(月～土)		

## ▼応募・選考

選考方法	<input checked="" type="checkbox"/> 面接 <input type="checkbox"/> その他(選考実習) 面接場所(就業場所に同じ)		
試用期間	6ヶ月※内3ヶ月は基本給△5,000円	採用人数	3人
問合せ先 (担当者)	人事課 採用担当		

## 求人票

法人名	株式会社清心
事業所名	みのりヘルパーステーション
HPアドレス	www.kk-seishin.jp/

## ▼募集要項 ※その他ご不明な点は、当日ご相談ください

募集職種	ヘルパー	雇用形態	<input type="checkbox"/> 正社員 <input type="checkbox"/> 契約社員 <input checked="" type="checkbox"/> パート労働者 <input type="checkbox"/> その他( )
雇用期間	随時		
就業場所	東京都東村山市久米川町4-14-112		
仕事内容 ・ 詳細	ご利用者様の自宅にお伺いし、生活援助・身体介護のお仕事です。 居宅介護・重度訪問介護・同行援護・移動支援・自費サービス等を主にお手伝いして頂きます。 ※慣れるまで同行をしながら、ケアに入って頂きますので、未経験の方もご安心ください。 ※訪問看護・福祉用具も併設しており、医療福祉の連携で在宅支援をしていきます。 ※相談支援事業所も併設しており、障がい者支援にも力を入れております。		
必要な経験等	あれば尚可 ※経験者優遇 ※初めての方も大歓迎		
免許・資格	介護福祉士・実務者研修・ホームヘルパー2級等あれば尚可 ※無資格者の方もご相談ください		
年齢	<input checked="" type="checkbox"/> 不問	性別	<input checked="" type="checkbox"/> 不問
就業時間 ・ 休日等	●8:45～17:30 又は 8:00～18:00の間の5時間程度 ※上記以外の出勤時間の相談可 ※出勤日については相談可 ●日曜日・祝日休み ※ゴールデンウィーク、夏季・冬季休暇、年末年始休暇取得可 ※土曜日は交代制(振休あり)		
給与 ・ 賞与	賃金形態： <input type="checkbox"/> 月給 <input checked="" type="checkbox"/> 時給 <input type="checkbox"/> 日給 <input type="checkbox"/> 年棒 <input type="checkbox"/> その他/昇給： <input checked="" type="checkbox"/> あり <input type="checkbox"/> なし 1,200円 ～ 2,000円 賃金締切：10日締め 支払日：25日支払い 賞与：なし 時間外の有無： <input checked="" type="checkbox"/> あり <input type="checkbox"/> なし		
福利厚生	社保・雇用保険等： <input checked="" type="checkbox"/> あり <input type="checkbox"/> なし		
交通費	実費支給※ <input type="checkbox"/> 上限なし <input checked="" type="checkbox"/> 上限あり <input type="checkbox"/> 一定額 <input type="checkbox"/> 支給なし		
通勤条件	<input checked="" type="checkbox"/> 公共交通機関 <input checked="" type="checkbox"/> 車通勤可 <input checked="" type="checkbox"/> 自転車可 <input type="checkbox"/> その他( )		
その他 特記事項	◇加入保険・年次有給休暇は法定通り付与 ◇自動車通勤可 ◇子育て中の方が活躍している職場です ◇未経験の方大歓迎です ※お問合せ時間 8:45～17:30 (月～土)		

## ▼応募・選考

選考方法	<input checked="" type="checkbox"/> 面接 <input type="checkbox"/> その他(選考実習) 面接場所(就業場所に同じ)		
試用期間	6ヶ月※内3ヶ月は時給△100円 (最低賃金を下回る際は、△100円はなし)	採用人数	3人
問合せ先 (担当者)	人事課 採用担当		



## セッセでのお仕事内容は…

主に知的障害を持っている方との外出支援『外食・映画・カラオケ・散歩などのサポート』を行っています。自宅を訪問する家事援助などの居宅介護、重度訪問介護、視覚障害の方の同行援護、車で利用者さんを送る福祉有償運送も行っています。

★資格取得補助制度あります

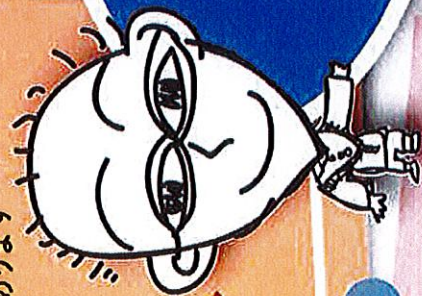

利用者さんが描ってくれたセッセの管理者です

## とある日の移動支援の様子

- ご利用者：20代女性
- 利用時間：10:00～16:00
- 行先：原宿

コロナ禍でしばらく外出を控えていたのですが、マスクをしたりも楽しみながら行いながら、原宿で洋手指消毒をこまめに行いました。昼食は気になつていたので、お気に入りの店に入ることができ、大好きなハンバーグを召上がりました。ご本人はお金の計算や時間管理、電車の乗り換えが苦手なので、その都度サポートしています。『次は、映画を見に行きたいな』と笑顔で帰宅されました。



# はじめまして!!

## 指定居宅介護事業所

# SE SSE

## せっせ

特定非営利活動法人  
障害者の自立を支える会



こすむす

指定居宅介護事業所

SE SSE / せっせ

東京都東村山市本町 3-19-57  
エクセレンス澤崎 B 棟 202  
TEL 042-394-4805  
FAX 042-394-4809  
E-mail sesse357@gmail.com

担当：山口

応募は随時受付けています

## セッセで働くヘルパーさんは…

20代～70代まで方が元気に活躍されています。主婦の方や他の事業所でお仕事されている方も空いている時間を有効活用されています。



## セッセの利用者さんは…

小学1年生～70代まで幅広い年齢の方が利用されています。東村山市内だけではなく、近隣市のご利用者もいらっしゃいます。

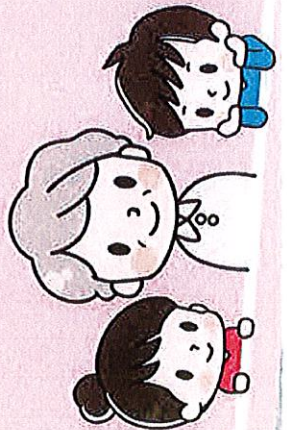



## 求人票

法人名	特定非営利活動法人障害者の自立を支える会こすもす
事業所名	SESSE
HPアドレス	なし

▼募集要項 ※その他ご不明な点は、当日ご相談ください

募集職種	サービス提供責任者 ヘルパー	雇用形態	正職員 パート
雇用期間	随時		
就業場所	事務所 東村山市本町3-19-57エクセレンス澤崎B202 就業場所 主に東村山市内		
仕事内容 ・ 詳細	移動支援、行動援護、同行援護、重度訪問、居宅介護 利用者は知的障害の方が多く、移動支援・行動援護等外出の支援が主になります。		
必要な経験等	不問 知的障害者支援経験あれば尚可		
免許・資格	サービス提供責任者（経験3年以上 介護福祉士等） ヘルパー（初任者研修修了者 移動支援研修修了者 以上）		
年齢	不問	性別	不問
就業時間 ・ 休日等	正社員 9:00~18:00（休憩60分）週休二日制 有給制度あり パート 希望される時間帯		
給与 ・ 賞与	賃金形態：正職員 月給制 月25万以上（サービス提供責任者） パート 時給1300円以上（同行時1100円）		
	賃金締切：20日締め 支払日： 末日支払い		
	手当・正職員 資格手当 賞与有（年2回 昨年度実績3か月）パート 年一回一時金有 時間外の有無：サービス提供責任者はあり		
福利厚生	社保 雇用保険 退職金制度あり		
交通費	実費支給		
通勤条件	公共交通機関 自転車可		
その他 特記事項	資格取得制度あり 正職員 週4日勤務応相談 ヘルパー 曜日時間帯等ご相談ください		

▼応募・選考

選考方法	面接 面接場所（上記事務所）		
試用期間	サービス提供責任者3ヶ月	採用人数	サービス提供責任者1名 ヘルパー制限なし
問合せ先 (担当者)	山口		

## 求人票

法人名	特定非営利活動法人障害者の自立を支える会こすもす
事業所名	児童デイサービス 楽しい放課後みんな
HPアドレス	houkago.minna@outlook.jp

▼募集要項 ※その他ご不明な点は、当日ご相談ください

募集職種	児童指導員・保育士	雇用形態	<input checked="" type="checkbox"/> 正社員 <input type="checkbox"/> 契約社員 <input checked="" type="checkbox"/> パート労働者 <input checked="" type="checkbox"/> その他（送迎ドライバー）
雇用期間	即日・随時		
就業場所	〒189-0003 東京都東村山市久米川町2-31-6-メゾンフォークロード102		
仕事内容 ・ 詳細	・障がいをお持ちの小学1年生～高校3年生までのサポート支援や、人との関わり合い（コミュニケーション）の大切さを共に学ぶ。 ・各学校やご自宅間の送迎		
必要な経験等	人との関わり（コミュニケーション力）を多く積んでいる方、優遇します。		
免許・資格	児童指導員・保育士あれば尚可		
年齢	<input checked="" type="checkbox"/> 不問	性別	<input checked="" type="checkbox"/> 不問
就業時間 ・ 休日等	<input type="checkbox"/> フルタイム <input checked="" type="checkbox"/> 週2～3日以上(応相談) (1) 9:00～18:00（長期休暇の場合） (2) 13:00～18:00 (3) 14:00～18:00 休憩時間：30分～60分程（勤務時間によって異なります）		
給与 ・ 賞与	賃金形態： <input type="checkbox"/> 月給 <input checked="" type="checkbox"/> 時給 <input type="checkbox"/> 日給 <input type="checkbox"/> 年棒 <input type="checkbox"/> その他/昇給： <input type="checkbox"/> あり <input type="checkbox"/> なし 1140円～ 円 賃金締切：20日締め 支払日： 末日支払い 手当・賞与： <input checked="" type="checkbox"/> あり（年2回） <input type="checkbox"/> なし 時間外の有無： <input checked="" type="checkbox"/> あり( ) <input type="checkbox"/> なし		
福利厚生	社保・雇用保険等： <input type="checkbox"/> あり( ) <input type="checkbox"/> なし		
交通費	実費支給※ <input type="checkbox"/> 上限なし <input type="checkbox"/> 上限あり( 円まで・要相談) <input type="checkbox"/> 一定額 <input type="checkbox"/> 支給なし		
通勤条件	<input checked="" type="checkbox"/> 公共交通機関 <input type="checkbox"/> 車通勤可 <input checked="" type="checkbox"/> 自転車可 <input checked="" type="checkbox"/> その他(徒歩 )		
その他 特記事項	児童支援にあたり、成長を助ける、共に感性を高めあう経験が大切と考えています。 又、保護者様との寄り添いもお願いしております。		

▼応募・選考

選考方法	<input checked="" type="checkbox"/> 面接 <input checked="" type="checkbox"/> その他（選考実習あり） 面接場所（就業場所に同じ）		
試用期間	3ヶ月	採用人数	3名
問合せ先 (担当者)	楽しい放課後みんな 042-399-2470（担当 平井）		

次の事業所に続きます！



# さやま園

## さやま園ってどんなところ？

### 利用者さんの声

行事が楽しい。活動が楽しい  
給食がすごくおいしい！  
開放的でいい  
でも時にはケンカもします・・・

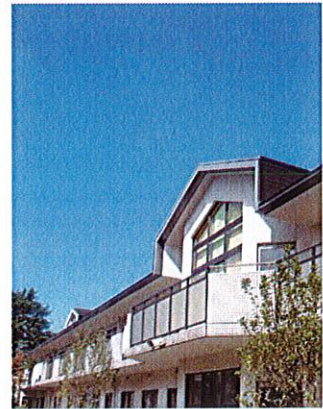

さやま園は 96 名の利用者が暮らす  
知的発達障害者の入所施設です。  
日中は生活介護で創作や身体を動か  
す活動をみんなで楽しんでいます。  
モットーはいっしょにつくろう  
「げんきで・えがおで・たのしい」  
さやま園 一緒に楽しい生活の場  
を作りあげましょう！



## スタッフからひとこと

Q 仕事やりがいは？  
A. 利用者の笑顔！  
「だいじょうぶ？」  
「ありがとう」と利用者さんが  
積極的に声をかけてくれます。



求人票

法人名	社会福祉法人東京都同胞援護会
事業所名	さやま園
HPアドレス	

▼募集要項 ※その他ご不明な点は、当日ご相談ください

募集職種	生活支援員	雇用形態	<input type="checkbox"/> 正社員 <input checked="" type="checkbox"/> 契約社員 <input checked="" type="checkbox"/> パート労働者 <input type="checkbox"/> その他 ( )	
雇用期間	即日～・令和6年3月31日以降 など			
就業場所	東村山市富士見町2-7-13(最寄り駅 小川 徒歩13分)			
仕事内容 ・ 詳細	成人の知的障害者が暮らす入所施設（96名）で利用者さんの生活全般を支援します。 食事・排泄・入浴等の介助・作業支援・外出支援			
必要な経験等	■不問			
免許・資格	■不問			
年齢	～60歳位まで	性別	女性	
就業時間 ・ 休日等	契約職員 フルタイム 変則勤務 早番・遅番・日勤・夜勤 (1) 8:45～17:30 (2) 7:00～15:45 (3) 11:30～21:15 (4) 16:15～10:15 非常勤 上記の勤務のうち6時間以上勤務可能の方			
給与 ・ 賞与	賃金形態：契約職員 月給214,200円～ 非常勤 時給1,130円～			
	賃金締切：月末締め 支払日：翌月25日支払い			
	契約職員 賞与あり（年3回） 賞与有（年3回）30万～50万 非常勤 賞与なし			
	時間外の有無：基本無			
福利厚生	社保・雇用保険等：■あり（20時間以上勤務の場合） □なし			
交通費	実費支給※□上限なし ■上限あり（要相談） □一定額 □支給なし			
通勤条件	■公共交通機関 ■車通勤可（駐車場はなし 月ぎめ近隣にあり） ■自転車可 □その他( )			
その他 特記事項				

▼応募・選考

選考方法	<input checked="" type="checkbox"/> 面接 <input type="checkbox"/> その他（選考実習） 面接場所（就業場所に同じ・ )		
試用期間	3カ月	採用人数	2名
問合せ先 (担当者)	三瓶（みかめ）柿木		



# 東村山生活実習所

## 東村山生活実習所のモットー

笑顔・優しさ・明るさ  
 温もりを感じる言葉かけ

生活介護30名  
 就労継続B型10名  
 アットホームな職場です。

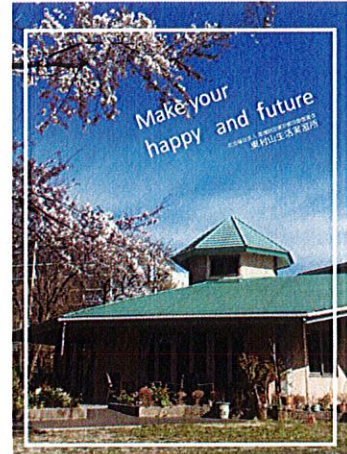
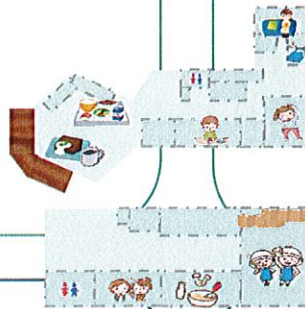

## スタッフからのひと言 ①

生活介護のご利用者は、個性豊かで大変なこともあります。じっくりと関わっていくと、楽しいことやホッとしてしまうことが沢山あります。

## スタッフからのひと言 ②

就労B型のご利用者は、焼菓子や受注作業を行っています。少人数でこじんまりとしていますが、ユーモア豊かな方ばかりで、ついつい笑ってしまうことが多いです。喫茶（フラッフィー）にもお越しください。

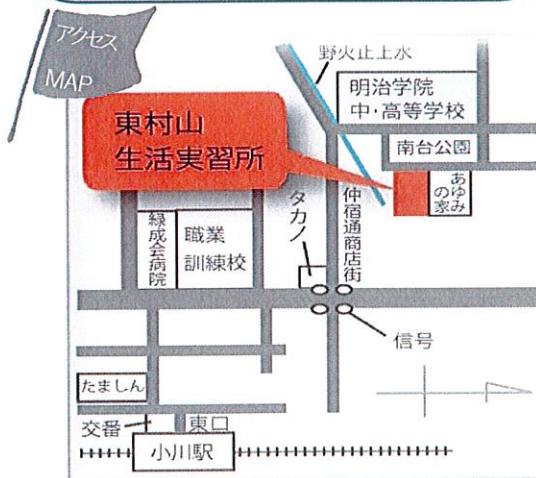

・西武国分寺線・西武拝島線 小川駅 徒歩 11 分



## 求人票

法人名	社会福祉法人恩賜財団東京都同胞援護会
事業所名	東村山生活実習所
HPアドレス	e-murayama@douen.jp

## ▼募集要項 ※その他ご不明な点は、当日ご相談ください

募集職種	送迎ドライバー	雇用形態	<input type="checkbox"/> 正社員 <input type="checkbox"/> 契約社員 <input checked="" type="checkbox"/> パート労働者 <input type="checkbox"/> その他 ( )
雇用期間	令和5年12月1日～(相談)		
就業場所	東村山市富士見町1-5-11 (最寄り駅:小川)		
仕事内容 ・ 詳細	生活介護利用者の通所のためのワゴン車による送迎ドライバー		
必要な経験等	<input checked="" type="checkbox"/> 不問		
免許・資格	普通自動車免許		
年齢	70歳未満	性別	<input checked="" type="checkbox"/> 不問
就業時間 ・ 休日等	<input type="checkbox"/> フルタイム <input checked="" type="checkbox"/> 週3日以上(応相談) (1) 8:00～10:00・15:00～17:00 休憩時間:10:00～15:00まで自由		
給与 ・ 賞与	賃金形態: <input type="checkbox"/> 月給 <input checked="" type="checkbox"/> 時給 <input type="checkbox"/> 日給 <input type="checkbox"/> 年棒 <input type="checkbox"/> その他/昇給: <input type="checkbox"/> あり <input type="checkbox"/> なし _____ 1,300 円～ _____ 円 賃金締切:月末日締め 支払日:翌月25日支払い 手当(処遇改善手当) <input checked="" type="checkbox"/> あり(毎月) <input type="checkbox"/> なし 時間外の有無: <input type="checkbox"/> あり( ) <input checked="" type="checkbox"/> なし		
福利厚生	社保・雇用保険等: <input type="checkbox"/> あり( ) <input checked="" type="checkbox"/> なし		
交通費	実費支給※ <input type="checkbox"/> 上限なし <input checked="" type="checkbox"/> 上限あり( 43,000円まで) <input type="checkbox"/> 一定額 <input type="checkbox"/> 支給なし		
通勤条件	<input checked="" type="checkbox"/> 公共交通機関 <input type="checkbox"/> 車通勤可 <input checked="" type="checkbox"/> 自転車可 <input type="checkbox"/> その他( )		
その他 特記事項	送迎車には必ず職員が添乗します。		

## ▼応募・選考

選考方法	<input checked="" type="checkbox"/> 面接 <input type="checkbox"/> その他(選考実習) 面接場所(就業場所に同じ)		
試用期間	2週間程度	採用人数	1
問合せ先 (担当者)	東村山生活実習所 荒井・古林		



# すべての人の自立を助ける

訪問看護・介護ステーション  
サンケアネット

## 訪問看護

訪問看護部では、かかりつけ医師の指示のもと  
住み慣れたご自宅で安心して療養生活が送れるよう  
看護師が定期的にご家庭を訪問し、看護サービスを提供します。  
(24時間対応体制)

## サービス内容

- \* お体の状態確認 \*  
血圧・脈拍・体温のチェック  
床ずれの予防と手当  
医療機器や服薬の管理
- \* 日常生活 \*  
洗髪・清拭・入浴介助  
食事等、生活全般のアドバイス
- \* 予防のお手伝い \*  
リハビリテーションのご案内  
介護用品のご案内  
お住いの環境づくりのご案内



## スタッフの声

私たち看護部は、ご利用者様が住み慣れた地域や  
自宅で、その人らしく穏やかな社会生活と自立した  
生活が送れるように支援することを目指しています。

そのために、ご利用者様の自己決定権を重視し、  
医療機関及び事業所内他部門と協力・連携をし、  
チームケアによる質の高いサービスを目指し、地  
域において必要不可欠な事業所として活動してい  
くことを目指しています。

## 【地図】



## 訪問介護

障害児・者、高齢者の皆様のご自宅で元気に暮らして  
いけるように、生活全般のお手伝いをします。  
「やってあげる支援」から「共にやっていく支援  
(自立支援)」を目指しています。

## サービス内容

- \* 身体介護 \*  
食事介助・着替えの介助・入浴介助・外出介  
助・床ずれ予防・排泄介助・通院や通所の介  
助等
- \* 家事援助（生活援助） \*  
お部屋の清掃や整頓  
お食事の準備や調理  
お買い物等
- \* 同行援護 \*  
視覚障害者の方の外出サポート  
※同行援護講習を修了した職員が  
安全・安心をモットーに楽しみと  
思い出を提供しています。



## スタッフの声

「やっぱり家がいい」住み慣れた地域や自宅で  
出来る限り長く暮らしたい、と願う皆様の気  
持ちに寄り添った看護・介護を行っています。  
地域に根差す事業所を目指し、事務局・看護  
部・介護部・居宅介護支援部・障害相談支援  
部に分かれ、それぞれの専門スタッフがご利用  
者様に対応しています。

自社各部門が協力・連携し、制度で補えない  
サービスも含め、その住み慣れた町で生活が  
営めるように支えていくことが私たちの使命  
と考えております。



東村山市障害者自立支援協議会 障害福祉の就職相談会

## 求人票

法人名	ノアコーポレーション合同会社
事業所名	訪問看護・介護ステーション サンケアネット
HPアドレス	<a href="https://noa-llc.net/">https://noa-llc.net/</a>

## ▼募集要項 ※その他ご不明な点は、当日ご相談ください

募集職種	訪問介護員	雇用形態	<input type="checkbox"/> 正社員 <input type="checkbox"/> 契約社員 <input checked="" type="checkbox"/> パート労働者 <input type="checkbox"/> その他( )	
雇用期間	随時			
就業場所	東京都東村山市秋津町2-31-18 KタウンA棟1号室(最寄り駅・西武池袋線秋津駅・JR武蔵野線新秋津)			
仕事内容 ・ 詳細	<ul style="list-style-type: none"> <li>・介護保険法に基づく訪問介護(総合事業も含む)事業</li> <li>・障害者総合支援法に基づく居宅介護、同行援護事業</li> <li>・保険外(自費)による生活支援・援助サービス事業等</li> </ul>			
必要な経験等				<input checked="" type="checkbox"/> 不問
免許・資格	介護福祉士、実務者研修修了者、初任者研修修了者、同行援護従事者等			<input type="checkbox"/> 不問
年齢	<input checked="" type="checkbox"/> 不問	性別	<input checked="" type="checkbox"/> 不問	
就業時間 ・ 休日等	<input type="checkbox"/> フルタイム <input checked="" type="checkbox"/> 週1日以上(応相談)			
給与 ・ 賞与	賃金形態： <input type="checkbox"/> 月給 <input checked="" type="checkbox"/> 時給 <input type="checkbox"/> 日給 <input type="checkbox"/> 年棒 <input type="checkbox"/> その他/昇給： <input type="checkbox"/> あり <input type="checkbox"/> なし 1,100円～2,000円 賃金締切：末日締め 支払日：25日支払い 手当・賞与： <input type="checkbox"/> あり(年〇回) <input checked="" type="checkbox"/> なし 時間外の有無： <input type="checkbox"/> あり( ) <input checked="" type="checkbox"/> なし			
福利厚生	社保・雇用保険等： <input type="checkbox"/> あり( ) <input checked="" type="checkbox"/> なし			
交通費	実費支給※ <input checked="" type="checkbox"/> 上限なし <input type="checkbox"/> 上限あり( )円まで・要相談) <input type="checkbox"/> 一定額 <input type="checkbox"/> 支給なし			
通勤条件	<input checked="" type="checkbox"/> 公共交通機関 <input type="checkbox"/> 車通勤可 <input checked="" type="checkbox"/> 自転車可 <input type="checkbox"/> その他( )			
その他 特記事項				

## ▼応募・選考

選考方法	<input checked="" type="checkbox"/> 面接 <input type="checkbox"/> その他(選考実習) 面接場所(就業場所に同じ)		
試用期間	あり 6ヵ月	採用人数	
問合せ先 (担当者)	042-313-0575 (担当者) 経営企画事務局 局長 野木宏史		



## 求人票

法人名	ノアコーポレーション合同会社
事業所名	訪問看護・介護ステーション サンケアネット
HPアドレス	<a href="https://noa-llc.net/">https://noa-llc.net/</a>

### ▼募集要項 ※その他ご不明な点は、当日ご相談ください

募集職種	訪問介護員	雇用形態	<input checked="" type="checkbox"/> 正社員 <input type="checkbox"/> 契約社員 <input type="checkbox"/> パート労働者 <input type="checkbox"/> その他( )
雇用期間	随時		
就業場所	東京都東村山市秋津町2-31-18 KタウンA棟1号室(最寄り駅・西武池袋線秋津駅・JR武蔵野線新秋津)		
仕事内容 ・ 詳細	・介護保険法に基づく訪問介護(総合事業も含む)事業 ・障害者総合支援法に基づく居宅介護、同行援護事業 ・保険外(自費)による生活支援・援助サービス事業等		
必要な経験等	■不問		
免許・資格	介護福祉士、実務者研修修了者、初任者研修修了者、同行援護従事者等		□不問
年齢	■不問	性別	■不問
就業時間 ・ 休日等	<input checked="" type="checkbox"/> フルタイム <input type="checkbox"/> 週〇日以上(応相談) 9:00~18:00 休憩時間:60分		
給与 ・ 賞与	賃金形態: <input checked="" type="checkbox"/> 月給 <input type="checkbox"/> 時給 <input type="checkbox"/> 日給 <input type="checkbox"/> 年棒 <input type="checkbox"/> その他/昇給: <input type="checkbox"/> あり <input type="checkbox"/> なし 185,000円~310,000円 賃金締切: 末日締め 支払日: 25日支払い 手当・賞与: <input checked="" type="checkbox"/> あり(年2回) <input type="checkbox"/> なし 時間外の有無: <input checked="" type="checkbox"/> あり(ほぼなし。利用者の希望時間により ) <input type="checkbox"/> なし		
福利厚生	社保・雇用保険等: <input checked="" type="checkbox"/> あり( ) <input type="checkbox"/> なし		
交通費	実費支給※ <input checked="" type="checkbox"/> 上限なし <input type="checkbox"/> 上限あり( 円まで・要相談) <input type="checkbox"/> 一定額 <input type="checkbox"/> 支給なし		
通勤条件	<input checked="" type="checkbox"/> 公共交通機関 <input checked="" type="checkbox"/> 車通勤可 <input checked="" type="checkbox"/> 自転車可 <input type="checkbox"/> その他( )		
その他 特記事項			

### ▼応募・選考

選考方法	<input checked="" type="checkbox"/> 面接 <input type="checkbox"/> その他(選考実習) 面接場所(就業場所に同じ)		
試用期間	あり 6ヵ月	採用人数	2
問合せ先 (担当者)	042-313-0575 (担当者) 経営企画事務局 局長 野木宏史		

## 求人票

法人名	ノアコーポレーション合同会社
事業所名	訪問看護サンケアネット
HPアドレス	<a href="https://noa-llc.net/">https://noa-llc.net/</a>

### ▼募集要項 ※その他ご不明な点は、当日ご相談ください

募集職種	看護師	雇用形態	<input checked="" type="checkbox"/> 正社員 <input type="checkbox"/> 契約社員 <input type="checkbox"/> パート労働者 <input type="checkbox"/> その他 ( )
雇用期間	随時		
就業場所	東京都東村山市秋津町2-31-18 KタウンA棟1号室(最寄り駅・西武池袋線秋津駅・JR武蔵野線新秋津)		
仕事内容 ・ 詳細	・訪問看護業務および精神訪問看護業務業務。 ・医師の指示所に基づき看護業務を提供。 ・パソコン(タブレット)による簡単な入力業務		
必要な経験等	精神科勤務の経験		<input type="checkbox"/> 不問
免許・資格	看護師免許・自動車免許		<input type="checkbox"/> 不問
年齢	<input checked="" type="checkbox"/> 不問	性別	<input checked="" type="checkbox"/> 不問
就業時間 ・ 休日等	<input checked="" type="checkbox"/> フルタイム <input type="checkbox"/> 週〇日以上(応相談) 9:00~18:00 休憩時間:60分		
給与 ・ 賞与	賃金形態: <input checked="" type="checkbox"/> 月給 <input type="checkbox"/> 時給 <input type="checkbox"/> 日給 <input type="checkbox"/> 年棒 <input type="checkbox"/> その他/昇給: <input type="checkbox"/> あり <input type="checkbox"/> なし 205,000円~ 円		
	賃金締切: 末日締め 支払日: 25日支払い		
	手当・賞与: <input checked="" type="checkbox"/> あり(年2回) <input type="checkbox"/> なし		
福利厚生	時間外の有無: <input type="checkbox"/> あり( ) <input checked="" type="checkbox"/> なし		
	社保・雇用保険等: <input checked="" type="checkbox"/> あり( ) <input type="checkbox"/> なし		
交通費	実費支給※ <input checked="" type="checkbox"/> 上限なし <input type="checkbox"/> 上限あり( 円まで・要相談) <input type="checkbox"/> 一定額 <input type="checkbox"/> 支給なし		
通勤条件	<input checked="" type="checkbox"/> 公共交通機関 <input checked="" type="checkbox"/> 車通勤可 <input checked="" type="checkbox"/> 自転車可 <input type="checkbox"/> その他( )		
その他 特記事項			

### ▼応募・選考

選考方法	<input checked="" type="checkbox"/> 面接 <input type="checkbox"/> その他(選考実習) 面接場所(就業場所に同じ)		
試用期間	あり 6ヵ月	採用人数	2
問合せ先 (担当者)	042-313-0575 (担当者) 経営企画事務局 局長 野木宏史		

# 社会福祉法人天童会 秋津療育園

## 秋津療育園ってどんな施設？

重症心身障害児・者の入所施設、通所施設を運営しております。昭和33年に開設をし、今年で65年目を迎えました。

会話ができる利用者さんはほとんどいないため、利用者さんはあらゆる「表出」によって、意思を発信しています。私たちは、それをただの声や仕草と捉えずに、「何を意味しているんだろう？」という探求心で一歩踏み出し「相手を知ろうとする気持ち」を大切にしています。

- 入所事業（長期・短期）：1病棟から4病棟あり、178床で運営しています。
- 通所事業：20名定員で18歳以上の方を対象に運営しています。

## 職員からの口コミ



秋津療育園は「働きやすさ」が制度としてしっかりと整っている施設だと思います。福利厚生の手厚さや安定した給与体系などがあるから、安心して働くことができます。

実際に勤務して感じることは、仲間のエネルギーの大きさです。職員が多いため、ひとつにまとまったときの力が大きいのです。

ご利用者様の笑顔を見たときは、私の日々の力の源となっています。

## アクセス



武蔵野線「新秋津駅」  
西武池袋線「秋津駅」より徒歩15分

## 写真で秋津療育園を知ろう



## 問い合わせ

社会福祉法人天童会  
採用担当 渡辺  
☎ 042-313-3911  
✉ y.watanabe@tendoukai.net

求人票

法人名	社会福祉法人天童会
事業所名	秋津療育園
HPアドレス	<a href="http://tendoukai.net/">http://tendoukai.net/</a>

▼募集要項 ※その他ご不明な点は、当日ご相談ください

募集職種	支援職	雇用形態	<input checked="" type="checkbox"/> 正社員 <input type="checkbox"/> 契約社員 <input checked="" type="checkbox"/> パート労働者 <input type="checkbox"/> その他( )
雇用期間	正社員：期間の設けはございません      パート労働者：一年毎の契約更新		
就業場所	住所：東村山市青葉町3-31-1 アクセス：武蔵野線「新秋津駅」、西武池袋線「秋津駅」より徒歩15分		
仕事内容 ・ 詳細	重症心身障害児(者)への介護業務全般 ・日中活動（個別活動、グループ活動、集団活動） ・入浴介助、食事介助、排泄介助 など		
必要な経験等			<input checked="" type="checkbox"/> 不問
免許・資格			<input checked="" type="checkbox"/> 不問
年齢	<input checked="" type="checkbox"/> 不問	性別	<input checked="" type="checkbox"/> 不問
就業時間 ・ 休日等	<input checked="" type="checkbox"/> フルタイム <input checked="" type="checkbox"/> 週2日以上(応相談) 日勤①9：00～17：45    ②9：30～18：15    早番7：00～15：45    休憩時間：45分 遅番12：00～21：00    夜勤20：30～9：30    休憩時間：60分		
給与 ・ 賞与	賃金形態： <input checked="" type="checkbox"/> 月給 <input checked="" type="checkbox"/> 時給 <input type="checkbox"/> 日給 <input type="checkbox"/> 年棒 <input type="checkbox"/> その他/昇給： <input checked="" type="checkbox"/> あり <input type="checkbox"/> なし 正社員    21万円    ～    25万円    パート    1250円 賃金締切：末日締め    支払日：当月26日支払い 手当・賞与： <input checked="" type="checkbox"/> あり（年2回） <input type="checkbox"/> なし 時間外の有無： <input checked="" type="checkbox"/> あり(基本は定時退社になります) <input type="checkbox"/> なし		
福利厚生	社保・雇用保険等： <input checked="" type="checkbox"/> あり(健康保険、雇用保険、労災保険、厚生年金) <input type="checkbox"/> なし		
交通費	実費支給※ <input checked="" type="checkbox"/> 上限なし <input type="checkbox"/> 上限あり(    円まで・要相談) <input type="checkbox"/> 一定額 <input type="checkbox"/> 支給なし		
通勤条件	<input checked="" type="checkbox"/> 公共交通機関 <input checked="" type="checkbox"/> 車通勤可 <input checked="" type="checkbox"/> 自転車可 <input type="checkbox"/> その他( )		
その他 特記事項	別途、夜勤手当9,000円/1回、夜間割増手当、遅番手当920円/1回、交通費手当、扶養手当 住宅手当等が加算されます。		

▼応募・選考

選考方法	<input checked="" type="checkbox"/> 面接 <input type="checkbox"/> その他（選考実習） 面接場所（就業場所に同じ）		
試用期間	3ヶ月	採用人数	1～2名
問合せ先 (担当者)	社会福祉法人天童会 総務課 渡辺 TEL：042-313-3911      MAIL：y.watanabe@tendoukai.net		



求人票はここまでです！  
気になるお仕事はありましたか？  
続いては東村山市、ジョブラの紹介です！







# 東村山市

## 【将来都市像】

「みどり にぎわい いろどり豊かに 笑顔つながる 東村山」

### 1. 「市役所の職員」の仕事とは？

市役所の仕事は、戸籍や住民票などの各種証明書の発行を行う窓口業務を始め、地域の産業振興に関する業務、地域防災・防犯、社会福祉に関する業務など多岐にわたります。また、公共施設の老朽化対策やシティセールス推進など、当市では新たな政策課題に対しても積極的に取り組んでいます。

職員の方には入庁後10年の間に概ね3か所の職場を経験することで、幅広い視野と知識を兼ね備えた職員として、住民福祉の増進の担い手となっていただきます。

### 2. 「東村山市」ってこんなところ！

(令和5年4月1日現在)

- ・誕生 1964年
- ・位置 都心から北西約30km
- ・人口 約15万1千人
- ・面積 約17km<sup>2</sup>
- ・見どころ
  - ・八国山緑地
  - ・北山公園
  - ・正福寺千体地藏堂
- ・職員数 正職員 788名

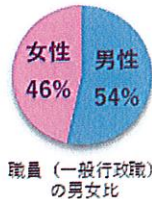

市内には9つの鉄道の駅があり、都心へのアクセスにも恵まれています！

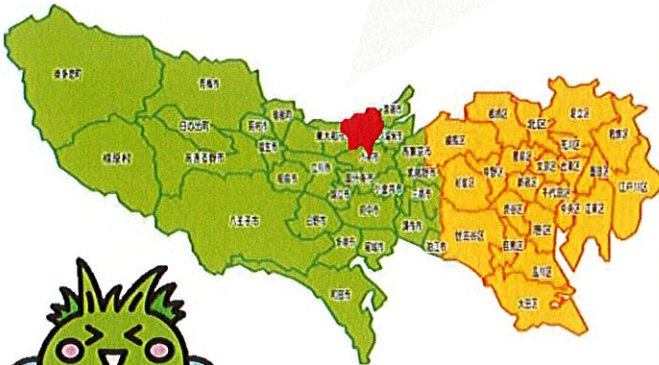

### 3. 求める職員像とは？

当市の求める職員像は、「新たな将来都市像の実現のために、地域の課題を的確に捉え、その解決のために積極的に行動する職員」です。

現在、新たな技術などを有効に活用し、持続可能で柔軟性のある自治体経営を実現していくことが求められています。そのため、現状を分析し「政策形成」を行うとともに、従来の枠組みにとらわれることなく業務をより積極的に推し進めていく「挑戦と改革」の視点が求められます。また、市役所だけで業務を進めていくことは困難であるため、市民や民間企業、他団体等との「連携」が必要となります。高いコミュニケーション能力を持ちながら、業務に精通していこうと自学をいとわず課題解決のために行動する人材を求めています。

### 4. 業務内容！（人事課人材育成係）

人事課人材育成係では、年間を通して、主に採用業務と研修業務を行っています。採用業務については、採用試験実施に向けて、採用説明会の準備をしたり、各大学や市内各店舗へ採用案内等の配布をしたりしています。

研修業務については、外部講師や各課の職員が講師となって行うもののほか、職員を外部団体に派遣するものなどがあり、研修の周知や準備を行っています。また、職員がいつでも学ぶことができるように研修動画の撮影や編集作業を行っています。

#### ・1日のスケジュールはどのようになっていますか？

8時15分頃に出勤し、8時半に始業のチャイムが鳴るまでは、メールチェックやスケジュール確認などを行っています。午前中は、「起案」などの文書作成や、研修の通知文等の作成、国や都からの調査への回答などを行っています。1時間のお昼休憩をはさみ、研修や採用に関する契約事務や会計業務を済ませ、5時半頃には退庁しています。



# 就労サポートセンター

# ジョブラ 東村山

JOB + ぶらっと + LIFE = ジョブラ

東村山市にお住まいでお仕事をお探しの方に  
無料でお仕事探しをお手伝いする相談所です。



採用まで  
寄り添い

個別面談

就職後支援

各種  
セミナー



～保育サービスあります～  
安心して、ゆっくりご相談できるよう  
保育サービスをご利用ください。  
開所時間など詳しくはお問い合わせ  
ください。



東村山市立社会福祉センター内にあります。

所在地：東京都東村山市諏訪町1-3-10

電話：042-306-4510

窓口開設時間：月～金曜日 9時～17時

(祝日・年末年始を除く)

指定管理者：中高年事業団やまて企業組合





# ジョブラ東村山は

JOB + ぶらっと + LIFE = ジョブラ

東村山市にお住まいでお仕事をお探しの方に  
無料でお仕事探しをお手伝いする相談所です。

採用まで  
寄り添い

地域企業の協力を得て求人開拓。  
職種選び会社紹介・見学同行も随時行い、  
採用までしっかり寄り添います。

個別面談

履歴書・職務経歴書の書き方、面接の  
アドバイスも行います。

就職後支援

就職後も継続して働くことができるように  
定期的に連絡を取り、相談をお受けします。

各種  
セミナー

就労に向けたトレーニング講座など  
各種セミナーを実施しています。

～保育サービスあります～

安心して、ゆっくりご相談できるよう  
保育サービスをご利用ください。  
開所時間など詳しくはお問い合わせ  
ください。



所在地：東京都東村山市諏訪町1-3-10

電話：042-306-4510

窓口開設時間：月～金曜日 9時～17時  
(祝日・年末年始を除く)

