

知っておきたい 在宅療養・介護保険 事業所一覧

最期まで自分らしく
東村山で暮らし続ける



令和5年2月
発行



はじめに

急速な少子高齢化が進む中、令和7（2025）年には、我が国の国民のなかで、最も構成人数の多い「団塊の世代」が75歳以上の後期高齢者となる時期にさしかかり、今後一層の高齢化が進行することが予想されています。東村山市においても例外ではありません。

後期高齢者は、支援や介護を必要とするかたやさまざまな疾患により医療を必要とするかた、また、医療と介護の両方を必要とするかたが多くなる傾向があると言われています。

東村山市では、病気や高齢により医療や介護が必要となった時にも、住み慣れた地域で自分らしい暮らしを人生の最期まで続けられるように、「最期まで自分らしく東村山市で暮らし続ける」をキーワードとし、医療と介護の連携を推進しています。

この事業所一覧は、「在宅療養について」や「在宅療養の支援に関わる医療機関や介護事業所等」の情報を掲載しています。

ぜひ市民の皆様や医療・介護関係の皆様が在宅療養を検討される際に、ご活用いただけますと幸いです。

自分らしく最期まで生活を

「自分らしい生活って何？」言葉にするのは難しいかもしれません。

例えば…

病気になってできなくなったことを、またできるようにすること。

今、できていることをできる限り続けられること。

一人ひとり、できること、できていることは違いますが、介護保険は、病気や障害を持ったとしても最期まで自分らしく住み慣れた地域で生活を送るための制度です。

しかし、自分らしい生活のためには介護保険だけでは足りません。

ご本人やご家族のできる範囲でできることを続けていただき、できないことお手伝いさせていただきます。

新しいことを始める時に、病気や障害があきらめる理由にならないために。

続けてきたことをやめる理由が、病気や障害にならないために。

新しいことに挑戦し、できることを続けて今の生活を守り、また、よりよくするために、自分らしく日々の生活を大切にすごしましょう。



みどり にぎわい いろいろ豊かに
笑顔つながる 東村山



目 次

■自分が住んでいる圏域を知りたい	東村山市圏域マップ	3
■日常生活の心配ごとを相談したい	地域包括支援センター	4
■自宅で療養をしたい	在宅療養について	5
■医療機関を知りたい	医療機関	11
■訪問できる医療機関を知りたい	在宅医療を行っている医療機関	26
■歯科診療所を知りたい	歯科診療所	27
■訪問できる薬局を知りたい	在宅訪問可能薬局	32
■介護サービスの利用について相談する	居宅介護支援事業所	37
■日常生活の手助けをしてもらう	訪問介護 (ホームヘルプサービス)	48
■施設に通って食事や入浴などのサービスを受ける	通所介護 (デイサービス)	57
■施設に通ってリハビリをする	通所リハビリテーション (デイケア)	57
■看護師などに訪問してもらう	訪問看護	69
■自宅でリハビリをする	訪問リハビリテーション	69
■通い、訪問、泊まりなどを組み合わせたサービス …小規模多機能型居宅介護・看護小規模多機能型居宅介護		76
■福祉用具を買う、借りる	福祉用具	79
■施設を探したい	特別養護老人ホーム・介護老人保健施設・グループホーム サービス付き高齢者住宅・有料老人ホームなど	82

○ 医療機関の記載内容は、三師会 (東村山市医師会・東京都東村山市歯科医師会・東村山市薬剤師会) に加盟している各施設の申出に基づき、作成しております。

○ 介護保険事業所の記載内容は、各事業所の申出に基づき作成しております。

○ 内容に関するお問い合わせは、当該事業所に直接お願い申し上げます。

東村山市包括圏域マップ

各頁の情報は、圏域ごとに分かれています。
ご自身の圏域をご確認ください。



東村山市 地域包括支援センター

〈高齢者の総合相談窓口〉

みなさまが安心して
住み続けられるように

地域包括支援センターは、高齢者が住み慣れた地域で、その人らしい生活を続けられるように、介護・福祉・保健・医療など、様々な面で支援を行うための総合機関です。市町村が主体となり、いつでも支援できるように、みなさまの身近な生活圏域ごとに設置されています。

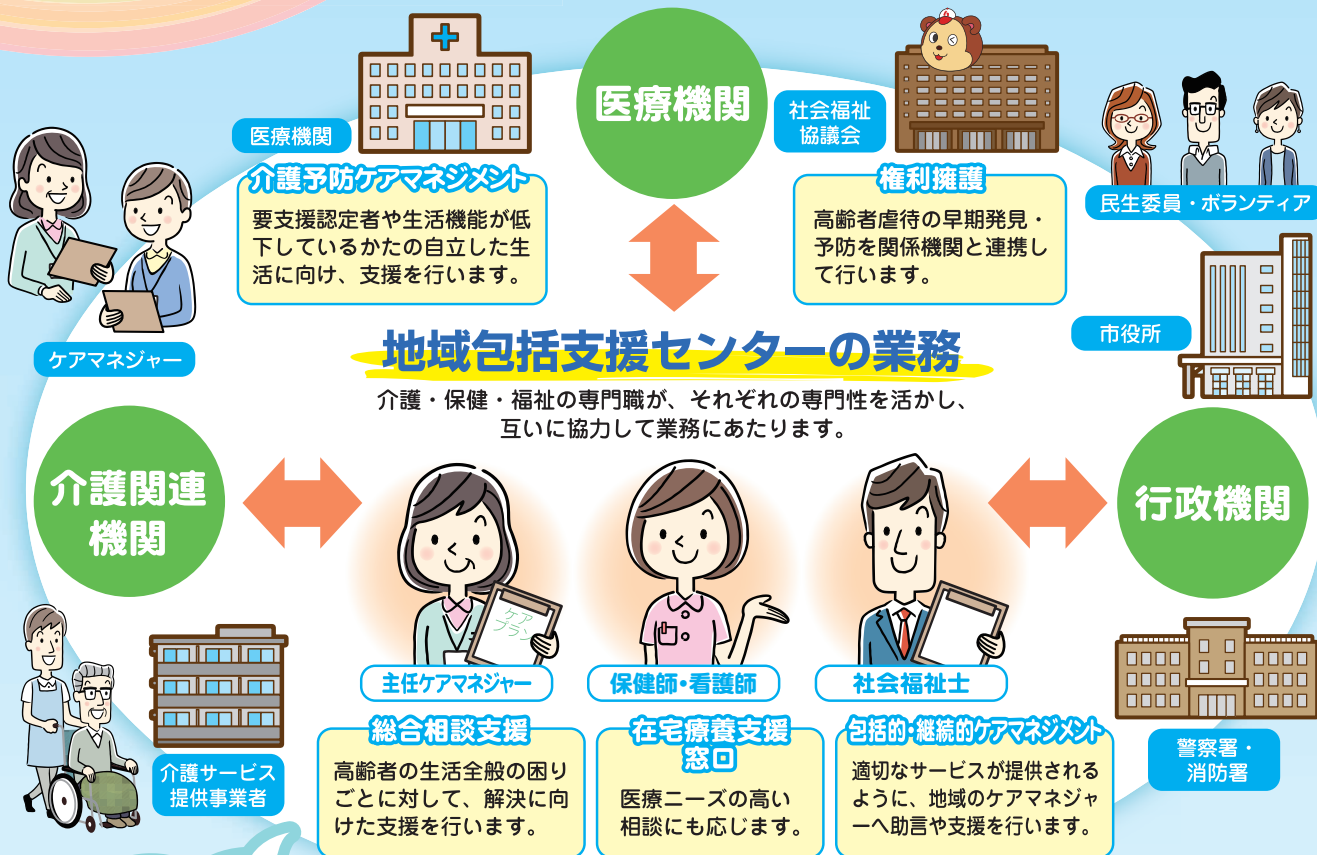

例えば…

退院後、自宅で必要な医療が受けられるか不安

介護保険の申請をしたい

近所に心配なお年寄りがいる

健康づくりの場を知りたい

訪問看護はどうしたら利用できるの

こんな心配ごと、ご相談ください!

ご家族のかたもご相談ください!

他にもこんなことをしています

- ◆ 身近な場所にある通いの場の紹介
- ◆ 在宅療養の相談
- ◆ 認知症の相談
- ◆ 認知症になっても住み慣れた地域で暮らし続けることができる支援体制の整備（認知症サポーター養成講座開催）
- ◆ 家族介護者の支援
- ◆ 地域ケア会議の開催

■ 生活支援コーディネーターの配置

高齢者のニーズとボランティア等の地域資源とのマッチングを行い、多様な人材による生活支援・介護予防の推進を行います。

お問い合わせは、お住いのまちを担当する地域包括支援センターへ!

東部包括支援センター	西部包括支援センター	南部包括支援センター	北部包括支援センター	中部包括支援センター
青葉町・秋津町	富士見町・美住町	栄町・萩山町	野口町・諏訪町 多摩湖町・廻田町	本町・恩多町 久米川町
☎392-6388	☎397-1091	☎390-2211	☎397-5123	☎394-6662

窓口開設時間 月曜～土曜 9:00～17:00(祝日・年末を除く)

※窓口開設時間外も、24時間365日お電話による相談を受け付けておりますが、訪問等の対応は翌営業時間以降となる場合があります。

「最期まで自分らしく東村山で暮らし続ける」ために… 在宅療養について

1. 「自宅で療養する」という選択

東村山市では、「住み慣れた地域で、自分らしく暮らし続けることができる」ことを目指し、医療と介護が連携してサービスを提供できるよう、取り組みを行っています。病気を患い、今後の生活などに不安を感じた際に、自宅で療養できる「在宅療養」を行うことができます。

2. 在宅療養とは

医療や介護のサポートを受けながら住み慣れた地域や自宅で、自分らしい生活を安心して続けていくことをいいます。さまざまな医療や介護の専門職が関わり、自宅で生活する上で不安な気持ちを解消できるよう、チームで支援を行います。

東村山市では、平成29年11月より、市内5つの地域包括支援センターに在宅療養支援窓口を設置し、市内の医師会・歯科医師会・薬剤師会のご協力のもと、「助言担当医・助言歯科医師・助言薬剤師」を導入し、介護だけではなく、医療に関する市民の方々からのご相談にも対応出来るよう、地域包括支援センターをサポートしています。

在宅療養支援窓口の仕組み

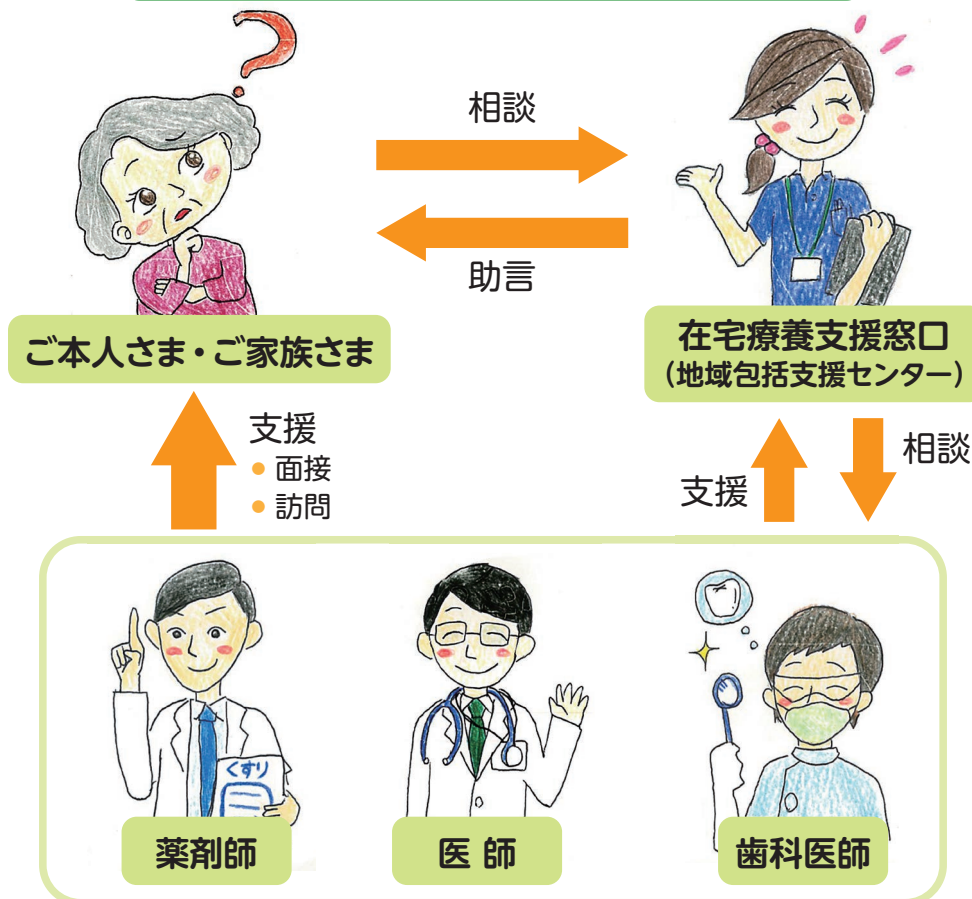

▶次ページでは、どのような流れで在宅療養を行っていくのか、ご自宅で暮らしているAさん・入院中のBさんの事例を用いてご紹介します。

在宅療養の流れ 事例1 ご自宅で暮らしているAさん



困っていること

- 訪問してくれるお医者さんを探したい。
- 身体の調子が悪く、身の周りの事が出来なくなってきた。

パターン1

①お住まいの地区を担当する地域包括支援センターへご連絡ください。



②地域包括支援センターの職員が電話や訪問をします。



③ご本人さまの生活状況を踏まえて、どのような生活課題があるのか一緒に考えます。



④地域包括支援センターが訪問診療を行っている医療機関へ連絡をとり、訪問診療の依頼を行います。医療機関より、初回の診療日の連絡があります。



⑤生活課題をふまえて、必要に応じて、介護保険の申請を勧めることもあります。(地域包括支援センターで、代行申請が可能です)

⑥介護保険の結果*1が出た後、要介護は居宅介護支援事業所*2、要支援は地域包括支援センターが担当となります。

⑦介護保険のサービスを利用していく場合、さまざまな専門職と一緒に今後の生活等について話し合いを行い、支援が始まります。(サービス担当者会議)



パターン2

①かかりつけ医へご相談ください。

②かかりつけ医より、ご本人さまの生活状況などを踏まえ、地域包括支援センターへ相談の依頼が入ります。



パターン1の4へ

※1：介護保険は結果が出るまでに1か月ほどかかる場合があります。

※1：介護保険を申請した時点から、必要であれば、暫定的にサービス利用が可能です。早めのサービスを希望される場合は、地域包括支援センターやケアマネジャーにご相談ください。

※2：要介護1～5の認定を受けた場合、居宅介護支援事業所の担当ケアマネジャーを探す必要があります。介護保険の申請をされたご本人さまやそのご家族さま自身で探して頂くことが基本ですが、地域包括支援センターに依頼することも可能です。

● ケアマネジャーとは

介護を必要とする人の相談に乗り、ご自宅で暮らしていくために、その人にあつたケアをコーディネートする介護の専門職です。



● 訪問を行っているのは、お医者さんだけではなくありません。市内の歯医者さんや薬局の薬剤師さんも訪問を行っています。基本的な流れは、Aさんの事例と同じです。普段、通院している歯医者さんやお薬を頂いている薬局を「かかりつけ」にすることで、体調の変化など相談しやすくなります。

● 「かかりつけ」にしている所が訪問を行っていない場合もあります。その際は、お気軽に地域包括支援センターへご相談ください。



在宅療養の流れ 事例2 入院中のBさん

困っていること

- 体力が低下していて、退院後に1人で生活できるか不安。

パターン1

- ① 入院している医療機関の医療ソーシャルワーカー*1や退院支援看護師*2へ相談をしてください。



- ② 介護保険の申請などの制度に関する説明や地域包括支援センターなどの専門機関へお繋ぎします。

- ③ 必要に応じて、さまざまな専門職が集まり、医療機関で退院に向けた話し合いが行われます。



パターン1の
③へ

パターン2

- ① お住まいの地区を担当する地域包括支援センターにご相談ください。



- ② 地域包括支援センターの職員が入院している医療機関の医療ソーシャルワーカーや看護師へ連絡を取り、自宅で生活する上で考えられる生活課題は何かなど、支援に必要な情報を収集します。



- ③ 地域包括支援センターの職員が必要に応じて、入院しているご本人さまにお会いします。



※1：医療ソーシャルワーカーとは、病院の中で患者さんやそのご家族が抱えるさまざまな不安や生活課題に対して相談を受け、寄り添い、適切な福祉制度などの説明や地域の専門機関へお繋ぎする専門職です。

※2：退院支援看護師とは、入院中の患者さんがご自宅で安心して在宅療養が行われるよう医療や介護のアドバイスをを行い、地域の専門機関と一緒に支援を行っていく専門職です。

3. 在宅療養に関するQ&A

Q1 介護保険を申請するにはどうすれば良いの？

A1 市役所もしくは地域包括支援センターへご連絡ください。ご本人さまやそのご家族さまが介護保険申請書に記載の上、市役所へ提出します。地域包括支援センターが申請を代行し、市役所へ提出する事も可能です。
介護保険申請書は、地域包括支援センター及び市役所の窓口にて受け取ることが可能です。市のホームページからもダウンロードできます。

Q2 介護保険の申請は、お金がかかるの？

A2 申請には、お金がかかりません。また申請を地域包括支援センターに代行してもらう場合もお金はかかりません。

Q3 地域包括支援センターにどんなことを相談すれば良いの？

A3 今、生活でどのようなことに困っているのかをお伝えください。困っていることに対して、地域包括支援センターがどのような支援を行うことができるのか、ご本人さまと一緒に考えていきます。また必要に応じて、適切な専門機関へお繋ぎします。

Q4 在宅で療養をするのに、どれくらいの費用がかかるの？

A4 ご本人さまの負担の割合や利用するサービスに応じた費用となるので、それぞれのかたで負担額が変わってきます。ご本人さまの生活状況を把握して、必要なサービスが確定した場合、全体的な費用をお伝えする事は可能です。また全体ではなく、各サービスの費用については、市役所で発行している「いきいき介護保険 利用の手引き」をご覧ください。

Q5 退院後も必要な医療処置（吸引、点滴、床ずれの治療、在宅酸素等）がある。それでも在宅療養することは可能なの？

A5 訪問看護や訪問診療を利用することで、医療処置に対応できます。ご本人さまと在宅療養に関わる専門職で話し合いながら、対応できる部分を検討していきます。

4. 訪問診療に関するQ&A

Q1 どのような人が訪問診療を利用できますか？

A1

- ①病気や怪我、障がい、認知症等によって通院出来ないかた
 - ②ご自宅で寝たきりのかた
 - ③退院後、ご自宅での医療ケアが必要なかた
 - ④ご自宅で最期を迎えたいかた
- …等

Q2 訪問診療は、どのようなことができますか？

A2

- ①診察・健康チェック
 - ②ご自宅での酸素吸入・点滴の治療
 - ③病気の管理と治療
 - ④痛みを和らげる治療や人生の最終段階のお看取り
- …等



Q3 訪問診療でかかる費用は、どのようなものがありますか？

A3

- ①訪問診療費
- ②在宅時医学総合管理料+ α (加算)
- ③検査料(採血・尿検査など) 等

訪問診療は、**医療保険が適用**されます。具体的にかかる費用は、ご利用されるかたの治療状況や利用する頻度等によって、金額は異なります。直接、医療機関へお問い合わせください。

※訪問診療は、**歯科や薬局**においても実施している場合がございます。歯科は「歯科訪問診療料・治療費」等の費用となります。また薬局は、「在宅患者訪問薬剤管理指導料・薬代」等の費用となります。いずれも医療保険が適用されます。金額の詳細は、直接お問い合わせください。

Q4 訪問診療を利用するには、どこに相談をすれば良いですか？

A4

お住まいの地域を担当する地域包括支援センター（在宅療養支援窓口）又は、かかりつけ医等にご相談ください。

Q5 市内では、どこの医療機関が訪問診療を行っていますか？

A5

26ページの「在宅医療（訪問診療・往診）を行っている医療機関」をご参照ください。

5. 訪問看護とは

住み慣れた地域や自宅でその人らしく療養生活を送れるように、訪問看護ステーションの看護師やリハビリ職が生活の場に訪問し、支援を行うサービスです。



こんな時は、悩まずにご相談ください！

- 便秘がひどくて困っています。
- 薬がたくさんで管理できない。
- お風呂に1人で入るのが危なっかしくて怖い。
- 療養生活を考えると、不安だらけでどうしたらいい？
- 自宅でもリハビリが出来るかしら？

訪問看護ができること

※訪問看護ステーションによって提供できるサービスが異なります。

- ①病状や健康状態の観察
- ②療養生活、介護のアドバイス
- ③入浴、洗髪、食事、排泄の介助
- ④ターミナルケア

ガン末期や終末期などでも、自宅で過ごせるようお手伝いをします。

- ⑤医師の指示による医療処置
- ⑥医療機器の管理

在宅酸素や人工呼吸器などの管理をします。

- ⑦服薬管理
- ⑧床ずれの予防や処置
- ⑨家族への介護支援・相談
- ⑩在宅でのリハビリテーション

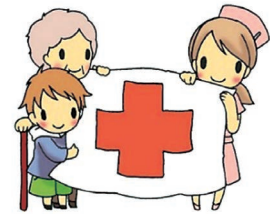

東村山市訪問看護ステーション連絡会

6. 人生会議 (ACP) について考えてみよう

人生会議とは、事前に自分自身の大切にしていることや希望、どのような医療やケアを望んでいるかについて、自ら考え、信頼する人たちと話し合うことを言います。

命の危険が差し迫った状態になると約70%のかたがこれからの医療やケアなどについて自分で決めたり、人に伝えたりすることができなくなるといわれています。

もしもそのような状況になった時に、あなたの信頼できる人が「あなたなら、こう考えるだろう」と気持ちを想像しながら、医療・ケアチームと話し合いをすることになります。事前にあなたの信頼できる人が、価値観や気持ちを共有していることで、そのような話し合いを進める際、あなたの代わりに意思を伝えることができます。

全ての人が人生会議をしなくてはならないというわけでは、決してありません。あくまで自分の意思で進めるものとなります。知りたくない、考えたくないかたへの十分な配慮が必要です。



*出典：ゼロから始める人生会議 【参照：人生会議】

<https://www.med.kobe-u.ac.jp/jinsei/about/index.html>
神戸大学医学部 平成30年度厚生労働省委託事業
人生の最終段階における医療体制整備事業

*厚生労働省の人生会議 (ACP) に関するホームページもご参照ください。
アドレス：https://www.mhlw.go.jp/stf/newpage_02783.html



医療機関一覧



- 「かかりつけ医」についてご存じでしょうか。かかりつけ医とは、風邪などの体調不良・病気になったときに、相談する身近な医師のことです。また、必要な時は、専門の医療機関を紹介してもらうこともできます。普段から予防も含めて、相談できる関係を築くことが大切とされています。
- 訪問診療については、まずは、かかりつけ医にご相談ください。訪問診療について相談にのっていただける場合や、訪問診療を行っている医療機関をご紹介いただける場合もあります。
- 訪問診療についての情報や、在宅医療・介護についての相談は、地域包括支援センターにある「在宅療養支援窓口」をご利用ください。

※こちらに掲載されている医療機関情報は、東村山市医師会の協力のもと、東村山市医師会に加盟している医療機関を対象に、市で実施した調査により作成しています。(令和4年9月時点)

※医療機関の診療時間・診療体制等については、掲載内容が変更になる場合がございます。
あらかじめ電話でご確認ください。

東村山市健康福祉部健康増進課

042 - 393 - 5111 (代)

救急病院・医療

〈東京都指定二次救急医療機関〉

休日・全夜間救急医療体制が整っている市内の医療機関です。
(令和4年4月1日現在)

●久米川病院

東村山市本町4-7-14 ▶電話:042-393-5511

●多摩北部医療センター

東村山市青葉町1-7-1 ▶電話:042-396-3811

●新山手病院

東村山市諏訪町3-6-1 ▶電話:042-391-1425

※指定が変更される場合もありますので、ご利用の際はあらかじめ医療機関にお問い合せください。

救急相談・医療機関案内

●東京消防庁救急相談センター

▶プッシュ回線、携帯電話からは#7119

ダイヤル回線からは042-521-2323 (多摩地区)

急な病気やけがでお医者さんが見つからない時、病院へ行くか、救急車を呼ぶかなど、急な病気やけがで迷ったら、ご相談ください。

●東村山消防署テレホンサービス

▶電話：042-391-0119

広域的な休日診療や夜間診療（眼科・耳鼻科・歯科等）についてお問い合わせください。

医療機関の情報案内

●東京都医療機関案内サービス ひまわり

24時間医療機関案内。都内の医療機関の場所や診療内容などの情報を提供しています。電話とインターネットで利用できます。



スマートフォンは
こちらから

▶電話：03-5272-0303

▶インターネット

東京都ひまわり

検索

東部											
(医社)今井クリニック											
住所	秋津町2-23-2										
電話	042-393-7880	院長名(代表者名)	今井 均								
診療科	内科・外科・消化器内科・整形外科・小児科										
窓 開 設 日 ・ 時 間	月	火	水	木	金	土	日	祝			
	○	○	○	△	○	△	×	×			
8:30~12:30 / 15:00~18:00 【休診日】木曜午後・土曜午後・日曜・祝日 ※12/29~1/3休業、8月中旬に1週間夏休み											
車椅子	道路から診察室までの移動			可	院内		可	トイレ利用	否	駐車場	有

東部											
(医社)愛結会 愛の泉診療所											
住所	秋津町3-12-3										
電話	042-394-4836	院長名(代表者名)	磯部建夫								
診療科	内科・神経内科・呼吸器内科										
窓 開 設 日 ・ 時 間	月	火	水	木	金	土	日	祝			
	○	○	○	×	○	△	×	×			
9:00~12:00 / 15:30~18:30 【休診日】木曜・土曜午後・日曜・祝日 ※要予約 ※夏季・年末年始休業あり											
車椅子	道路から診察室までの移動			可	院内		可	トイレ利用	否	駐車場	有

東部											
(医社)あおぞら あきつこどもクリニック											
住所	秋津町4-31-16										
電話	042-390-1150	院長名(代表者名)	村上綾子								
診療科	小児科・アレルギー科										
窓 開 設 日 ・ 時 間	月	火	水	木	金	土	日	祝			
	○	○	○	×	○	○	×	×			
9:00~12:00 / 14:00~17:30 【休診日】木曜・日曜・祝日											
車椅子	道路から診察室までの移動			可	院内		可	トイレ利用	否	駐車場	有

東部											
(医社)紀洋会 むらせ医院											
住所	秋津町5-4-3										
電話	042-391-8565	院長名(代表者名)	奥平洋二郎								
診療科	内科・外科・脳神経科(外科)・リハビリテーション科・皮膚科										
窓 開 設 日 ・ 時 間	月	火	水	木	金	土	日	祝			
	○	○	○	△	○	○	×	×			
平日 9:15~12:30 / 15:15~19:00 土曜 9:15~12:00 / 13:45~16:00 【休診日】木曜午後・日曜・祝日 ※予約は原則不要です ※病状によっては来院時間を指定することもあります https://www.murase-cl.jp											
車椅子	道路から診察室までの移動			否	院内		可	トイレ利用	否	駐車場	有

東部											
秋津眼科医院											
住所	秋津町5-7-4										
電話	042-395-8680	院長名(代表者名)	張 明哲								
診療科	眼科										
窓 開 設 日 ・ 時 間	月	火	水	木	金	土	日	祝			
	○	○	○	×	○	△	×	×			
9:00~12:30 / 15:00~19:00 【休診日】土曜午後・日曜・祝日 ※予約制ではありません ※年末・年始休業日12/29~1/4											
車椅子	道路から診察室までの移動			可	院内		可	トイレ利用	否	駐車場	無

東部											
栄光会第一診療所											
住所	秋津町5-8-84										
電話	042-391-2418	院長名(代表者名)	伊藝秀一								
診療科	内科・消化器科(内科)・小児科・皮膚科										
窓 開 設 日 ・ 時 間	月	火	水	木	金	土	日	祝			
	△	○	○	×	○	△	×	×			
9:00~12:00 / 15:00~18:30 (月曜午後 15:00~17:00) 【休診日】木曜・日曜・祝日・土曜午後											
車椅子	道路から診察室までの移動			可	院内		可	トイレ利用	可	駐車場	有

東部									
(医社)まつたに内科クリニック									
住所	秋津町5-9-4 秋津クリニックビル1階								
電話	042-399-2022	院長名(代表者名)	松谷憲政						
診療科	内科・消化器科(内科)・内視鏡内科								
窓 開 設 日 ・ 時 間	月	火	水	木	金	土	日	祝	
	○	○	○	○	○	○	×	×	
8:45~12:00 / 15:00~18:30 土曜午後 15:00~16:30 【休診日】日曜・祝日 ※年末年始休診									
車椅子	道路から診察室までの移動				可	駐車場	有		
	院内	可	トイレ利用		可				

東部									
北川アイクリニック									
住所	秋津町5-9-4 秋津クリニックビル2階								
電話	042-399-2121	院長名(代表者名)	北川貴明						
診療科	眼科								
窓 開 設 日 ・ 時 間	月	火	水	木	金	土	日	祝	
※詳細については、電話でご確認ください。									
車椅子	道路から診察室までの移動				可	駐車場	有		
	院内	可	トイレ利用		可				

東部									
やまだこどもクリニック									
住所	秋津町5-13-3 セゾン新秋津1階								
電話	042-399-2285	院長名(代表者名)	山田和孝						
診療科	小児科								
窓 開 設 日 ・ 時 間	月	火	水	木	金	土	日	祝	
	○	○	○	○	○	○	○	×	
9:00~17:45 【休診日】祝日									
車椅子	道路から診察室までの移動				可	駐車場	有		
	院内	可	トイレ利用		否				

東部									
(医社)愛生堂 新秋津前村クリニック									
住所	秋津町5-36-37								
電話	042-399-1919	院長名(代表者名)	前村 達						
診療科	内科・外科・消化器科・こう門科								
窓 開 設 日 ・ 時 間	月	火	水	木	金	土	日	祝	
	○	○	×	○	○	○	×	×	
9:00~12:00 / 14:00~18:00 土曜午後 14:00~17:00 【休診日】水曜・日曜・祝日									
車椅子	道路から診察室までの移動				否	駐車場	有		
	院内	可	トイレ利用		可				

東部									
地方独立行政法人東京都立病院機構 東京都立多摩北部医療センター									
住所	青葉町1-7-1								
電話	042-396-3811	院長名(代表者名)	高西喜重郎						
診療科	内科・外科・循環器科・消化器科(内科・外科)・呼吸器科・脳神経科(外科)・神経内科・精神科・整形外科・眼科・耳鼻いんこう科・リハビリテーション科・婦人科・小児科・皮膚科・泌尿器科・放射線科・麻酔科・リウマチ科								
窓 開 設 日 ・ 時 間	月	火	水	木	金	土	日	祝	
	○	○	○	○	○	△	×	×	
平日 8:30~17:00 土曜 8:30~12:30 ※土曜日は救急患者のみ 【休診日】土曜午後・日曜・祝日 ※12/29~1/3休業 ※紹介予約制(紹介状と予約が必要)									
車椅子	道路から診察室までの移動				可	駐車場	有		
	院内	可	トイレ利用		可				

東部									
酒井医院									
住所	青葉町2-1-36								
電話	042-393-6901	院長名(代表者名)	酒井俊太						
診療科	内科・循環器内科・小児科								
窓 開 設 日 ・ 時 間	月	火	水	木	金	土	日	祝	
	○	○	×	○	○	△	×	×	
8:30~12:00 / 15:00~18:00 【休診日】水曜・土曜午後・日曜・祝日 ※予約なし									
車椅子	道路から診察室までの移動				可	駐車場	有		
	院内	可	トイレ利用		可				

東部								
(医社)新新会 多摩あおば病院								
住所	青葉町2-27-1							
電話	042-393-2881	院長名(代表者名)	富田三樹生					
診療科	神経科・精神科							
窓 開設日・ 時間	月	火	水	木	金	土	日	祝
	○	○	○	○	○	○	×	×
9:00～17:00 【休診日】日曜・祝日 ※12/29～1/3休診								
車椅子	道路から診察室までの移動				可	駐車場	有	
	院内	可	トイレ利用		可			

東部								
アークこどもクリニック								
住所	青葉町3-9-33							
電話	042-313-0461	院長名(代表者名)	上石晶子					
診療科	小児科、小児神経内科							
窓 開設日・ 時間	月	火	水	木	金	土	日	祝
※詳細については、電話でご確認ください。								
車椅子	道路から診察室までの移動				可	駐車場	有	
	院内	可	トイレ利用		可			

東部								
(医社)恵友会 三恵病院								
住所	青葉町3-29-1							
電話	042-391-3035	院長名(代表者名)	徳野基晴					
診療科	精神科							
窓 開設日・ 時間	月	火	水	木	金	土	日	祝
	○	○	○	○	○	○	×	×
9:00～17:00 【休診日】日曜・祝日 ※12/29～1/3休診 ※受診・入院のご相談窓口 医療相談室 042-391-3045 (直通)								
車椅子	道路から診察室までの移動				可	駐車場	有	
	院内	可	トイレ利用		可			

中部								
黒田内科クリニック								
住所	久米川町3-32-1 リリーガーデン1階							
電話	042-398-7001	院長名(代表者名)	黒田克也					
診療科	内科・神経内科・アレルギー科							
窓 開設日・ 時間	月	火	水	木	金	土	日	祝
	○	○	×	○	○	△	×	×
8:50～12:00 / 15:20～17:00 【休診日】水曜・土曜午後・日曜・祝日 ※お盆の時期・年末年始休みあり								
車椅子	道路から診察室までの移動				可	駐車場	有	
	院内	可	トイレ利用		可			

中部								
東村山こどもクリニック								
住所	久米川町4-2-34							
電話	042-393-2525	院長名(代表者名)	垂井弘志					
診療科	小児科							
窓 開設日・ 時間	月	火	水	木	金	土	日	祝
	△	×	○	○	×	○	○	○
8:30～12:30 / 14:00～18:00 【休診日】月曜午後・火曜・金曜								
車椅子	道路から診察室までの移動				可	駐車場	有	
	院内	可	トイレ利用		可			

中部								
久保クリニック								
住所	恩多町1-30-1							
電話	042-390-3477	院長名(代表者名)	久保秀樹					
診療科	内科・脳神経内科							
窓 開設日・ 時間	月	火	水	木	金	土	日	祝
	○	△	○	×	○	○	×	×
9:00～12:30 / 15:00～18:00 【休診日】火曜午後・木曜・日曜・祝日								
車椅子	道路から診察室までの移動				可	駐車場	有	
	院内	可	トイレ利用		可			

中部								
恩多町診療所								
住所	恩多町2-23-14							
電話	042-394-8336	院長名(代表者名)	中村はるみ					
診療科	内科・消化器科(内科)・小児科							
窓 開 設 日 ・ 時 間	月	火	水	木	金	土	日	祝
	○	○	○	×	○	×	×	×
15:00～18:00 【休診日】木曜・土曜・日曜・祝日 ※年末年始休みあり								
車椅子	道路から診察室までの移動			否	駐車場	有		
	院内	可	トイレ利用	否				

中部								
(医社) 樺会 久米川透析内科クリニック								
住所	恩多町3-6-3							
電話	042-399-2071	院長名(代表者名)	田中仁英					
診療科	内科・腎臓内科・人工透析内科							
窓 開 設 日 ・ 時 間	月	火	水	木	金	土	日	祝
	○	△	○	△	○	△	×	×
9:00～、14:00～ 【休診日】火曜午後・木曜午後・土曜午後・日曜 ※診療日については人工透析の診療日・時間になります ※現在、一般外来は行っておりません								
車椅子	道路から診察室までの移動			可	駐車場	有		
	院内	可	トイレ利用	可				

中部								
(医社) 有明会 万年橋たかやまクリニック								
住所	恩多町3-22-40							
電話	042-313-3777	院長名(代表者名)	高山卓也					
診療科	内科・外科・消化器科(内科)・胃腸科							
窓 開 設 日 ・ 時 間	月	火	水	木	金	土	日	祝
	○	○	○	×	○	△	×	×
9:00～12:00 / 14:30～18:00 【休診日】木曜・土曜午後・日曜・祝日 ※webでの予約システムあり								
車椅子	道路から診察室までの移動			可	駐車場	有		
	院内	可	トイレ利用	可				

中部								
高橋内科クリニック								
住所	恩多町4-1-23							
電話	042-395-3553	院長名(代表者名)	高橋英二					
診療科	内科・循環器科・胃腸科・小児科							
窓 開 設 日 ・ 時 間	月	火	水	木	金	土	日	祝
	○	○	△	○	○	△	×	×
9:00～12:00 / 14:30～18:30 【休診日】水曜午後・土曜午後・日曜・祝日 ※年末年始・お盆休業あり ※予約なし								
車椅子	道路から診察室までの移動			可	駐車場	有		
	院内	可	トイレ利用	否				

中部								
医療法人 泰一会 多摩北整形外科医院								
住所	本町1-19-21							
電話	042-306-3090	院長名(代表者名)	永井一郎					
診療科	内科・外科・整形外科・リハビリテーション科・放射線科・麻酔科・リウマチ科							
窓 開 設 日 ・ 時 間	月	火	水	木	金	土	日	祝
	○	○	○	○	○	○	○	△
8:30～11:30 / 15:00～18:00 日・祝日 8:30～11:30 【休診日】日・祝日午後 ※初診のかたは予約できません。直接病院にお越しください。 2回目以降から予約可能です。 ※予約なしでも受診できます。								
車椅子	道路から診察室までの移動			可	駐車場	有		
	院内	可	トイレ利用	可				

中部								
(医社) つつじ会 くぬぎ産婦人科								
住所	本町1-22-24							
電話	042-395-3331	院長名(代表者名)	功刀孝也					
診療科	産婦人科							
窓 開 設 日 ・ 時 間	月	火	水	木	金	土	日	祝
	×	○	○	×	○	○	△	×
9:00～12:00 / 14:00～17:00 【休診日】月曜・木曜・日曜午後・祝日 ※予約優先 ※受付は診療時間30分前まで								
車椅子	道路から診察室までの移動			可	駐車場	有		
	院内	可	トイレ利用	可				

中部									
(医社)喜幸会 かわぐちクリニック									
住所	本町2-3-2 エミネンス東村山1階								
電話	042-397-3741	院長名(代表者名)	川口敏樹						
診療科	消化器科・外科・内科・形成外科								
窓口開設日・時間	月	火	水	木	金	土	日	祝	
	○	○	○	△	○	△	×	×	
8:30～12:00 / 15:00～17:30 【休診日】木曜午後・土曜午後・日曜・祝日 ※窓口が開設していない日もあるため電話にて確認をお願いします。									
車椅子	道路から診察室までの移動			否	駐車場	無			
	院内	否	トイレ利用	否					

中部									
(医社)レニア会 あおぞらレディースクリニック									
住所	本町2-3-21 東村山第3 赤澤ビル3階								
電話	042-398-4103	院長名(代表者名)	峯 伸也						
診療科	産婦人科								
窓口開設日・時間	月	火	水	木	金	土	日	祝	
	○	○	×	○	○	△	×	×	
8:30～13:00 / 14:00～17:00 【休診日】水曜・土曜午後・日曜・祝日 ※WEB予約制									
車椅子	道路から診察室までの移動			否	駐車場	無			
	院内	否	トイレ利用	否					

中部									
(医社)輝星会 東村山駅前皮フ科クリニック									
住所	本町2-3-74 蛭間ビル2階								
電話	042-397-2111	院長名(代表者名)	星野洋良						
診療科	アレルギー科・皮膚科								
窓口開設日・時間	月	火	水	木	金	土	日	祝	
	○	○	△	○	○	△	×	×	
9:30～12:30 / 15:00～18:00 (予約可能時間8:30～12:00 / 14:00～17:30) 【休診日】水曜午後・土曜午後・日曜・祝日 ※順番予約制となります ※夏季休暇、年末年始は休診日あります									
車椅子	道路から診察室までの移動			否	駐車場	無			
	院内	可	トイレ利用	否					

中部									
うしき婦人科クリニック									
住所	本町2-3-79 ミネルバビル5階								
電話	042-390-8822	院長名(代表者名)	牛木信之						
診療科	婦人科								
窓口開設日・時間	月	火	水	木	金	土	日	祝	
※詳細については、電話でご確認ください。									
車椅子	道路から診察室までの移動				駐車場				
	院内		トイレ利用						

中部									
東村山ネフロクリニック									
住所	本町2-4-61 クレストハイム1階・2階								
電話	042-394-2128	院長名(代表者名)	江川宏寿						
診療科	内科・外科・消化器科(内科)・胃腸科・人工透析・漢方内科								
窓口開設日・時間	月	火	水	木	金	土	日	祝	
	○	○	○	○	○	△	×	○	
9:00～12:30 / 14:00～18:00 祝日午後 14:00～16:00 【休診日】土曜午後・日曜 ※予約なし ※外来休み(年末年始) ※通院困難な方に無料送迎で透析医療を行っています。									
車椅子	道路から診察室までの移動			可	駐車場	無			
	院内	可	トイレ利用	否					

中部									
(医社)誠杏堂 熊倉医院									
住所	本町2-8-2 プライムビル101								
電話	042-390-8133	院長名(代表者名)	熊倉 淳						
診療科	内科・糖尿病内科								
窓口開設日・時間	月	火	水	木	金	土	日	祝	
	○	○	○	×	○	△	×	×	
9:00～12:00 / 14:30～17:30 【休診日】木曜・土曜午後・日曜・祝日 ※予約制									
車椅子	道路から診察室までの移動			可	駐車場	有			
	院内	可	トイレ利用	可					

中部								
池田内科医院								
住所	本町2-20-26							
電話	042-391-5581	院長名(代表者名)	池田吉昭					
診療科	内科・糖尿病内科・循環器内科							
窓 開 設 日 ・ 時 間	月	火	水	木	金	土	日	祝
	○	○	○	△	○	○	×	×
9:00～12:00 【休診日】日曜・祝日・第1、第3、第5木曜								
車椅子	道路から診察室までの移動			可	駐車場	有		
	院内	可	トイレ利用	否				

中部								
ふるや医院								
住所	本町2-21-17 2階							
電話	042-398-7007	院長名(代表者名)	古屋 実					
診療科	アレルギー科・皮膚科							
窓 開 設 日 ・ 時 間	月	火	水	木	金	土	日	祝
	○	○	△	×	○	△	×	×
9:00～11:30 / 15:00～17:30 【休診日】水曜午後・木曜・土曜午後・日曜・祝日								
車椅子	道路から診察室までの移動			否	駐車場	有		
	院内	否	トイレ利用	否				

中部								
(医社)浅谷眼科								
住所	本町3-8-43							
電話	042-393-3222	院長名(代表者名)	浅谷哲也					
診療科	眼科							
窓 開 設 日 ・ 時 間	月	火	水	木	金	土	日	祝
	○	○	○	△	○	△	×	×
9:00～11:30 / 15:00～18:30 【休診日】木曜午後・土曜午後・日曜・祝日 ※第5木曜日は休診 ※予約制ではありません								
車椅子	道路から診察室までの移動			可	駐車場	有		
	院内	可	トイレ利用	否				

中部								
西都保健生活協同組合 北多摩生協診療所								
住所	本町4-2-32 ドルチェ久米川1階							
電話	042-393-5903	院長名(代表者名)	徐英哲					
診療科	内科・循環器科・呼吸器科・神経内科・糖尿病・内分泌内科							
窓 開 設 日 ・ 時 間	月	火	水	木	金	土	日	祝
	○	△	○	○	○	△	×	×
9:00～12:00 / 14:00～16:30 木曜9:00～12:00 / 14:00～16:30 / 18:00～19:30 【休診日】火曜午後・土曜午後・日曜・祝日 ※予約をおすすめしています ※12/29～1/3年末年始休業 ※強化型在宅支援診療所です。訪問診療についてお気軽にご相談ください。								
車椅子	道路から診察室までの移動			可	駐車場	有		
	院内	可	トイレ利用	可				

中部								
平沢医院								
住所	本町4-5-10							
電話	042-391-1071	院長名(代表者名)	平沢一則					
診療科	内科・小児科							
窓 開 設 日 ・ 時 間	月	火	水	木	金	土	日	祝
	○	○	○	×	○	△	×	×
9:00～12:00 / 16:00～18:00 【休診日】木曜・土曜午後・日曜・祝日 ※予約 一般診療は無、予防接種・特定健診は有 ※年末年始の休業は不定								
車椅子	道路から診察室までの移動			否	駐車場	有		
	院内	否	トイレ利用	否				

中部								
社会医療法人社団愛有会 久米川病院								
住所	本町4-7-14							
電話	042-393-5511	院長名(代表者名)	阿部真也					
診療科	内科・外科・循環器科・消化器科(内科)・呼吸器外科・整形外科・眼科・皮膚科・泌尿器科・こう門科・糖尿病内科・乳腺外科							
窓 開 設 日 ・ 時 間	月	火	水	木	金	土	日	祝
	△	○	△	○	○	△	×	×
※原則下記のとおり(診療科によって異なるのでご確認ください) 〈午前〉受付時間7:30～11:30(初診11:00迄) 診療9:00～ 〈午後〉受付時間13:00～16:30(初診16:00迄) 診療14:00～ 救急対応は24時間可能 【休診日】月曜午後・水曜午後・土曜午前・日曜・祝日 ※年末年始(12/30～1/3)は休業(救急対応は行っています) ※呼吸器外科・乳腺外科・肛門外科は完全予約制								
車椅子	道路から診察室までの移動			可	駐車場	有		
	院内	可	トイレ利用	可				

南部									
クリニック・パーク									
住所	栄町1-2-1 セイワビル2階								
電話	042-306-1138	院長名(代表者名)	日下琢雅						
診療科	内科・循環器科・小児科								
窓 開 設 日 ・ 時 間	月	火	水	木	金	土	日	祝	
	○	○	○	○	○	○	×	×	
一般内科 月～土 10:00～18:00 循環器内科 木 14:00～18:00 金・土 10:00～18:00 小児科 月・木 10:00～17:30 火・金 10:00～14:00 【休診日】日曜・祝日 夏季休業、年末年始休業 その他臨時休業あり									
車椅子	道路から診察室までの移動				可	駐車場	無		
	院内	可	トイレ利用		可				

南部									
(医社)健永会 久米川内科循環器クリニック									
住所	栄町1-4-26 清光ビル202								
電話	042-313-7663	院長名(代表者名)	瀧川和俊						
診療科	内科・循環器科・呼吸器科・アレルギー科								
窓 開 設 日 ・ 時 間	月	火	水	木	金	土	日	祝	
	△	△	○	×	△	△	×	×	
9:00～12:30 / 15:00～18:30 ※月曜午後・火曜午後・金曜午後 定期受診 【休診日】木曜・土曜午後・日曜・祝日									
車椅子	道路から診察室までの移動				可	駐車場	無		
	院内	可	トイレ利用		可				

南部									
久米川整形外科									
住所	栄町1-4-26 清光ビル301								
電話	042-306-3971	院長名(代表者名)	菊地隆宏						
診療科	整形外科・リハビリテーション科・リウマチ科								
窓 開 設 日 ・ 時 間	月	火	水	木	金	土	日	祝	
※詳細については、電話でご確認ください。									
車椅子	道路から診察室までの移動					駐車場			
	院内		トイレ利用						

南部									
渡辺みみ・はな・のどクリニック									
住所	栄町1-4-26 清光ビル402								
電話	042-390-1133	院長名(代表者名)	渡邊健一						
診療科	耳鼻いんこう科								
窓 開 設 日 ・ 時 間	月	火	水	木	金	土	日	祝	
	○	○	○	×	○	△	×	×	
8:45～12:00 / 14:15～17:30 土曜 8:45～12:00 【休診日】木曜・土曜午後・日曜・祝日 ※夏季休み、年末年始休みあり									
車椅子	道路から診察室までの移動				可	駐車場	無		
	院内	可	トイレ利用		可				

南部									
レインボー眼科									
住所	栄町1-4-26 清光ビル501								
電話	042-398-5331	院長名(代表者名)	堀川沙紀						
診療科	眼科								
窓 開 設 日 ・ 時 間	月	火	水	木	金	土	日	祝	
	○	△	△	○	△	×	×	×	
8:30～12:30 / 15:00～17:30 【休診日】火曜午後・水曜午後・金曜午後・土曜・日曜・祝日 ※予約対応なし ※夏季休業・年末年始休業12/28午後～1/4									
車椅子	道路から診察室までの移動				可	駐車場	無		
	院内	可	トイレ利用		可				

南部									
(医社)桜陽緑会 水谷医院									
住所	栄町1-13-1								
電話	042-390-5522	院長名(代表者名)	水谷良子						
診療科	内科・小児科								
窓 開 設 日 ・ 時 間	月	火	水	木	金	土	日	祝	
	○	○	○	×	○	△	×	×	
9:00～12:00 / 14:30～17:00 土曜 9:00～12:00 【休診日】木曜・土曜午後・日曜・祝日・第3土曜 ※予約なしでも受け付けますが、予約した方が待ち時間が短いです。 ※発熱、風邪症状、下痢などの症状があるかたは来院前に一度お電話ください。									
車椅子	道路から診察室までの移動				可	駐車場	有		
	院内	可	トイレ利用		可				

南部									
(医社) 正樹会 オーク・クリニック									
住所	栄町2-7-15								
電話	042-395-1550	院長名(代表者名)	小川重樹						
診療科	内科・小児科・皮膚科								
窓 開設日・ 時間	月	火	水	木	金	土	日	祝	
	○	○	○	×	○	△	×	×	
	月・火・水・金		8:45～12:30			14:00～17:15			
土		8:45～12:00							
【休診日】木曜・土曜午後・日曜・祝日									
車椅子	道路から診察室までの移動				可	駐車場	有		
	院内	可	トイレ利用		可				

南部									
(医社) 秀栄会 伊庭小児科									
住所	栄町2-8-17								
電話	042-391-0250	院長名(代表者名)	伊庭啓剛						
診療科	小児科								
窓 開設日・ 時間	月	火	水	木	金	土	日	祝	
	○	○	×	○	○	△	×	×	
	8:30～11:30		15:00～17:30						
【休診日】水曜・土曜午後・日曜・祝日 ※12/29～1/5休み									
車椅子	道路から診察室までの移動				否	駐車場	有		
	院内	否	トイレ利用		否				

南部									
(医社) 慈済会くめがわ耳鼻咽喉科									
住所	栄町2-10-24								
電話	042-394-8350	院長名(代表者名)	新正由紀子						
診療科	耳鼻いんこう科								
窓 開設日・ 時間	月	火	水	木	金	土	日	祝	
	○	○	×	○	○	△	×	×	
	9:00～12:30		14:00～17:00						
※土曜日の診療時間は9:00～13:00となります。 受付は終了の15分前までです。 【休診日】水曜・土曜午後・日曜・祝日 ※木曜は専門外来の場合あり。事前にご確認ください。									
車椅子	道路から診察室までの移動				否	駐車場	無		
	院内	否	トイレ利用		否				

南部									
(医社) 駒井医療看護の会 駒井整形外科クリニック									
住所	栄町2-21-11 コイヌマビル								
電話	042-396-3485	院長名(代表者名)	駒井郁生						
診療科	整形外科・リウマチ科								
窓 開設日・ 時間	月	火	水	木	金	土	日	祝	
	○	○	○	○	○	○	△	×	
	9:00～12:00		16:00～21:00						
【休診日】日曜午後・祝日 リウマチ科・整形外科の専門外来です。 ※65歳以上のかたは、午前中からのみの診療です。 ※水曜、土曜の午後は(当直体制の診療)まったくの初診でかつ外傷直後で緊急性の高い患者のみ受付けます。但し、小学生までのかたはケガの度に受付けます。 ※日曜は予約、指定の患者様のみの診療です。 ※現在、コロナ対策として3密を避けるため午前の開始を遅くしています。 65歳以上の初診のかたは午前11:30直前に来てお待ちください。									
車椅子	道路から診察室までの移動				否	駐車場	無		
	院内	否	トイレ利用		否				

南部									
(医社) 祐健会 もちづきクリニック									
住所	栄町2-30-2 京やビル1階101号								
電話	042-391-6275	院長名(代表者名)	望月健一						
診療科	形成外科・眼科・皮膚科								
窓 開設日・ 時間	月	火	水	木	金	土	日	祝	
	○	○	○	×	○	△	×	×	
	9:15～12:50		14:45～18:20						
(形成外科・皮膚科は月曜・金曜・土曜午前のみ) 【休診日】木曜・土曜午後・日曜・祝日 ※オンライン診療対応 ※ウェブでの診療受付対応 ※年末年始・夏季休業 ※眼科・形成外科は手術対応いたします。									
車椅子	道路から診察室までの移動				可	駐車場	無		
	院内	可	トイレ利用		可				

南部									
ケイレディースクリニック									
住所	栄町2-32-6 シャポー秋田2階								
電話	042-306-3875	院長名(代表者名)	熊谷 清						
診療科	内科・婦人科								
窓 開設日・ 時間	月	火	水	木	金	土	日	祝	
	○	○	△	○	○	△	×	×	
	9:00～11:30		15:00～18:30						
【休診日】水曜午後・土曜午後・日曜・祝日 ※1/1～1/4、8/12～8/16、12/30～12/31休業									
車椅子	道路から診察室までの移動				否	駐車場	無		
	院内	否	トイレ利用		否				

南部									
小原クリニック									
住所	栄町2-32-20								
電話	042-395-0771	院長名(代表者名)	小原 恵						
診療科	内科・外科・胃腸科・こう門科								
窓 開 設 日 ・ 時 間	月	火	水	木	金	土	日	祝	
	○	○	○	×	○	△	×	×	
9:00～12:00 / 14:00～18:00									
【休診日】木曜・土曜午後・日曜・祝日 ※夏休業、年末年始休業日程は毎年変化します									
車椅子	道路から診察室までの移動			可	駐車場	有			
	院内	可	トイレ利用	可					

南部									
武こどもクリニック									
住所	栄町2-32-20-201								
電話	042-397-3374	院長名(代表者名)	深堀俊彦						
診療科	小児科								
窓 開 設 日 ・ 時 間	月	火	水	木	金	土	日	祝	
※詳細については、電話でご確認ください。									
車椅子	道路から診察室までの移動			可	駐車場	有			
	院内	可	トイレ利用	可					

南部									
福田医院									
住所	栄町2-33-2								
電話	042-396-2828	院長名(代表者名)	福田博元						
診療科	内科								
窓 開 設 日 ・ 時 間	月	火	水	木	金	土	日	祝	
	○	○	○	×	○	×	×	×	
9:30～12:00 / 15:00～18:00									
【休診日】木曜・土曜・日曜・祝日									
車椅子	道路から診察室までの移動			否	駐車場	有			
	院内	可	トイレ利用	否					

南部									
片岡眼科医院									
住所	栄町3-10-14								
電話	042-390-6241	院長名(代表者名)	片岡哲史						
診療科	眼科								
窓 開 設 日 ・ 時 間	月	火	水	木	金	土	日	祝	
	○	○	○	×	○	○	△	×	
10:00～12:00 / 14:30～17:30									
【休診日】木曜・日曜午前・祝日									
車椅子	道路から診察室までの移動			可	駐車場	有			
	院内	可	トイレ利用	否					

南部									
医療法人社団 つな 絆在宅クリニック									
住所	栄町3-29-21 ミレ栄町1								
電話	042-306-3721	院長名(代表者名)	上田篤志						
診療科	内科(訪問診療)								
窓 開 設 日 ・ 時 間	月	火	水	木	金	土	日	祝	
	○	○	○	○	○	×	×	○	
8:30～12:00 / 13:00～17:30									
【休診日】土曜・日曜 ※訪問診療に関する事は何でもご相談ください。 お電話お待ちしております。									
車椅子	道路から診察室までの移動			否	駐車場	無			
	院内	否	トイレ利用	否					

南部									
(医社)幸悠会 逸見病院									
住所	萩山町3-26-16								
電話	042-391-1903	院長名(代表者名)	木村和弥						
診療科	精神科・心療内科								
窓 開 設 日 ・ 時 間	月	火	水	木	金	土	日	祝	
	○	○	○	○	○	○	×	×	
9:00～17:00									
【休診日】日曜・祝日 ※外来は予約制です									
車椅子	道路から診察室までの移動			可	駐車場	有			
	院内	可	トイレ利用	否					

南部									
(社福)緑風会 緑風荘病院									
住所	萩山町3-31-1								
電話	042-392-1101	院長名(代表者名)	酒井雅司						
診療科	内科・外科・循環器科・消化器科(内科・外科)・呼吸器科・整形外科・リハビリテーション科・皮膚科・泌尿器科・リウマチ科・内科(人工透析)								
窓 開 設 日 ・ 時 間	月	火	水	木	金	土	日	祝	
	○	○	○	○	○	△	×	×	
受付時間 8:00~11:30 / 12:30~16:00 診療開始時間 9:00~ / 13:00~ ※診療科によっては曜日や時間が限定されていることがありますので 詳細につきましてはその都度ご確認ください 【休診日】土曜午後・日曜・祝日 ※予約:無 ※12/30~1/3休業 ※日曜祝日も外来診療は休診です									
車椅子	道路から診察室までの移動				可	駐車場	有		
	院内	可	トイレ利用		可				

南部									
鶴岡皮膚科医院									
住所	萩山町4-1-1								
電話	042-394-0118	院長名(代表者名)	鶴岡利樹						
診療科	皮膚科								
窓 開 設 日 ・ 時 間	月	火	水	木	金	土	日	祝	
	○	○	○	×	○	△	×	×	
9:00~12:30 / 14:30~17:30 【休診日】木曜・土曜午後・日曜・祝日 ※予約なし ※12/27~1/3休業									
車椅子	道路から診察室までの移動				否	駐車場	有		
	院内	可	トイレ利用		否				

南部									
山本眼科医院									
住所	萩山町4-2-14								
電話	042-391-1943	院長名(代表者名)	山本 晃						
診療科	眼科								
窓 開 設 日 ・ 時 間	月	火	水	木	金	土	日	祝	
	○	○	×	○	○	△	×	×	
8:45~12:00 / 14:45~18:00 【休診日】水曜・土曜午後・日曜・祝日									
車椅子	道路から診察室までの移動				可	駐車場	有		
	院内	可	トイレ利用		可				

南部									
(医社)弘重会 前村医院									
住所	萩山町4-2-17								
電話	042-391-0465	院長名(代表者名)	前村栄治						
診療科	内科・脳神経外科								
窓 開 設 日 ・ 時 間	月	火	水	木	金	土	日	祝	
	○	○	×	○	○	△	×	×	
9:00~11:30 / 15:00~17:30 木曜 10:00~12:00 / 15:00~17:00 PMエコー検査優先 【休診日】水曜・土曜午後・日曜・祝日・第1土曜									
車椅子	道路から診察室までの移動				否	駐車場	有		
	院内	否	トイレ利用		否				

南部									
(医社)二恒会 門馬医院									
住所	萩山町4-3-5								
電話	042-391-0450	院長名(代表者名)	門馬恒夫						
診療科	内科・消化器科(内科)								
窓 開 設 日 ・ 時 間	月	火	水	木	金	土	日	祝	
	○	○	○	×	○	△	×	×	
8:30~12:00 / 13:30~17:30 【休診日】木曜・土曜午後・日曜・祝日 ※年末年始、夏季休診あり									
車椅子	道路から診察室までの移動				可	駐車場	有		
	院内	可	トイレ利用		可				

西部									
(医社) VITA和田医院									
住所	美住町1-7-33								
電話	042-394-7655	院長名(代表者名)	和田知可志						
診療科	内科・消化器内科・循環器内科								
窓 開 設 日 ・ 時 間	月	火	水	木	金	土	日	祝	
※詳細については、電話でご確認ください。									
車椅子	道路から診察室までの移動					駐車場			
	院内		トイレ利用						

西部								
(医社)美永会 美住クリニック								
住所	美住町1-20-1							
電話	042-392-9110	院長名(代表者名)	熊谷守可					
診療科	内科・整形外科・リハビリテーション科							
窓 開 設 日 ・ 時 間	月	火	水	木	金	土	日	祝
	△	○	○	△	○	○	×	×
9:00～12:00 / 13:30～16:00 【休診日】月曜午後・木曜午後・日曜・祝日 ※木曜日は隔週にて午後診療しています (受付は15:30までです) ※予約制ではありません ※駐車場あります								
車椅子	道路から診察室までの移動			可	駐車場	有		
	院内	可	トイレ利用	否				

西部								
栗須医院								
住所	美住町2-18-36							
電話	042-391-5186	院長名(代表者名)	栗須 崇					
診療科	内科・循環器科							
窓 開 設 日 ・ 時 間	月	火	水	木	金	土	日	祝
	○	○	×	○	○	△	×	×
9:00～12:00 / 15:00～18:00 【休診日】水曜・土曜午後・日曜・祝日 ※12/29または12/30～1/3休診								
車椅子	道路から診察室までの移動			否	駐車場	有		
	院内	可	トイレ利用	否				

西部								
(医財)西武中央病院								
住所	富士見町1-1-43							
電話	042-393-1811	院長名(代表者名)	水野朝敏					
診療科	内科・循環器内科・消化器内科・神経内科・皮膚科							
窓 開 設 日 ・ 時 間	月	火	水	木	金	土	日	祝
	○	○	○	○	○	△	×	×
9:00～11:00受付 / 13:00～16:00受付 皮膚科 火曜・金曜午前中 神経内科 土曜午前中 【休診日】土曜午後・日曜・祝日 ※年末年始休業12/31午後～1/3								
車椅子	道路から診察室までの移動			可	駐車場	有		
	院内	可	トイレ利用	可				

西部								
(医社)馨風会 徳島診療所								
住所	富士見町1-2-14							
電話	042-391-2525	院長名(代表者名)	中川 尚					
診療科	眼科							
窓 開 設 日 ・ 時 間	月	火	水	木	金	土	日	祝
	○	○	○	△	○	△	×	×
8:30～11:45 / 13:30～16:45 火曜午後 13:30～15:45 【休診日】木曜午後・土曜午後・日曜・祝日 ※年末年始12/30～1/4休業								
車椅子	道路から診察室までの移動			可	駐車場	有		
	院内	可	トイレ利用	可				

西部								
(医社)颯心会 茜在宅クリニック								
住所	富士見町1-14-3 南台シニアセンター1階							
電話	042-390-0023	院長名(代表者名)	吉野美裕紀					
診療科	内科							
窓 開 設 日 ・ 時 間	月	火	水	木	金	土	日	祝
	○	○	○	○	○	△	△	△
平日9:00～18:00 診療は、土曜・日曜・祝日・夜間は臨時対応 ※電話は365日24時間対応								
車椅子	道路から診察室までの移動			可	駐車場	無		
	院内	可	トイレ利用	否				

西部								
(医社)孫心会 わかばこどもクリニック								
住所	富士見町3-13-14 旧サミットストア2階							
電話	042-390-2700	院長名(代表者名)	渡邊孫衛					
診療科	内科・小児科・アレルギー科							
窓 開 設 日 ・ 時 間	月	火	水	木	金	土	日	祝
	○	○	○	×	○	△	×	×
9:00～12:00 / 16:00～18:00 【休診日】木曜・土曜午後・日曜・祝日 ※予防接種 月・水 14:40～15:30 火・金 13:40～15:30								
車椅子	道路から診察室までの移動			否	駐車場	有		
	院内	否	トイレ利用	否				

西部								
藤枝医院								
住所	富士見町5-9-26							
電話	042-391-1317	院長名(代表者名)	藤枝賢晴					
診療科	内科・循環器科							
窓 開 設 日 ・ 時 間	月	火	水	木	金	土	日	祝
	○	○	○	△	○	△	×	×
9:00～12:00 / 15:00～18:00 【休診日】木曜午後・土曜午後・日曜・祝日 ※受診前(特に初診)に電話予約をしていただけると、 三密を回避し易い。								
車椅子	道路から診察室までの移動			可	駐車場	有		
	院内	否	トイレ利用	否				

北部								
(社福)白十字会 東京白十字病院								
住所	諏訪町2-26-1							
電話	042-391-6111	院長名(代表者名)	小和田 誠					
診療科	内科・外科・脳神経外科・整形外科・リハビリテーション科・ 婦人科・皮膚科・泌尿器科・リウマチ科							
窓 開 設 日 ・ 時 間	月	火	水	木	金	土	日	祝
	○	○	○	○	○	△	×	×
8:30～17:00 土曜8:30～11:30 【休診日】土曜午後・日曜・祝日 ※12/29～1/3休業※								
車椅子	道路から診察室までの移動			可	駐車場	有		
	院内	可	トイレ利用	可				

北部								
東村山診療所								
住所	諏訪町3-4-61							
電話	042-395-0052	院長名(代表者名)	井上 彰					
診療科	内科・外科							
窓 開 設 日 ・ 時 間	月	火	水	木	金	土	日	祝
	○	○	○	○	○	○	×	○
9:00～17:00 【休診日】日曜 ※上記診療日、日時は透析患者のみ 一般外来は、月・火・金曜日15:00～17:00のみ								
車椅子	道路から診察室までの移動			可	駐車場	有		
	院内	可	トイレ利用	可				

北部								
公益財団法人 結核予防会 新山手病院								
住所	諏訪町3-6-1							
電話	042-391-1425	院長名(代表者名)	横倉 聡					
診療科	内科・外科・循環器科・消化器(内科)・呼吸器科・脳神経(外科)・神経内科・ 心療内科・整形外科・リハビリテーション科・皮膚科・泌尿器科・放射線科							
窓 開 設 日 ・ 時 間	月	火	水	木	金	土	日	祝
	△	△	△	△	△	△	×	×
8:30～11:00 / 14:00～15:30 (午後診療一般内科) 土曜は第2・第4のみ 【休診日】土曜午後・日曜・祝日 ※予約可能、予約が無くても直接受診可能 (対応不可の科も有り)								
車椅子	道路から診察室までの移動			可	駐車場	有		
	院内	可	トイレ利用	可				

北部								
駅前ハート内科								
住所	野口町1-24-33 フレンドリーハイツ1階							
電話	042-394-0534	院長名(代表者名)	宮田千加美					
診療科	内科・循環器科							
窓 開 設 日 ・ 時 間	月	火	水	木	金	土	日	祝
	○	○	×	○	○	△	×	×
8:30～11:30 / 14:00～16:00 【休診日】水曜・日曜・土曜午後・祝日 ※土曜は臨時休診が時にあります。 ※前日までの予約制です。当日の急な受診は受け入れ可能か必ず お電話で確認を取ってからお来ください。 ※かぜ・腹痛・下痢は発熱外来枠でのみの診療です。 必ずお電話を!								
車椅子	道路から診察室までの移動			可	駐車場	無		
	院内	可	トイレ利用	可				

北部								
ワンズタワーすこやかクリニック								
住所	野口町1-46 ワンズタワー4階							
電話	042-399-0122	院長名(代表者名)	仲吉 健					
診療科	内科							
窓 開 設 日 ・ 時 間	月	火	水	木	金	土	日	祝
	○	○	○	×	○	△	×	×
9:00～12:00 / 15:00～19:00 土曜 9:00～13:00 【休診日】木曜・土曜午後・日曜・祝日 ※8/4～8/16、12/29午後～1/3休業								
車椅子	道路から診察室までの移動			可	駐車場	有		
	院内	可	トイレ利用	可				

北部								
(医社)どんぐりキッズクリニック								
住 所	野口町1-46 ワンズタワー4階							
電 話	042-399-2330	院長名(代表者名)	石井ちぐさ					
診療科	小児科・アレルギー科							
窓 開 設 日 ・ 時 間	月	火	水	木	金	土	日	祝
	○	○	△	○	○	×	×	×
8:30～12:00 / 14:30～17:45 水曜午後は健診・予防接種のみ 【休診日】土曜・日曜・祝日 ※水曜日 健診・予防接種は予約制 ※年始休業はありますが、年度ごとで決定								
車椅子	道路から診察室までの移動			可	駐車場	有		
	院内	可	トイレ利用	可				

北部								
(医社)隆啓会 東村山耳鼻いんこう科								
住 所	野口町1-46 ワンズタワー4階							
電 話	042-207-8787	院長名(代表者名)	安達 仁					
診療科	耳鼻いんこう科							
窓 開 設 日 ・ 時 間	月	火	水	木	金	土	日	祝
	○	△	○	○	○	△	×	×
8:45～11:45 / 14:45～18:00 【休診日】火曜午後・土曜午後・日曜・祝日								
車椅子	道路から診察室までの移動			可	駐車場	有		
	院内	可	トイレ利用	否				

北部								
(医社)誠優会 東村山けやきクリニック								
住 所	野口町2-4-35							
電 話	042-409-0884	院長名(代表者名)	大橋 忍					
診療科	内科・外科・小児科・小児外科							
窓 開 設 日 ・ 時 間	月	火	水	木	金	土	日	祝
	×	○	○	○	○	○	△	×
9:00～18:30 土曜、第2・第4日曜 9:00～17:00 【休診日】月曜、祝日、第1・3日曜								
車椅子	道路から診察室までの移動			可	駐車場	有		
	院内	可	トイレ利用	可				

北部								
(医社)恵晴会 えんどうクリニック								
住 所	廻田町1-5-71							
電 話	042-395-7020	院長名(代表者名)	遠藤恵子					
診療科	小児科・アレルギー科							
窓 開 設 日 ・ 時 間	月	火	水	木	金	土	日	祝
	○	○	×	○	○	△	×	×
9:00～13:00 / 16:00～19:00 【休診日】水曜・土曜午後・日曜・祝日 ※予約なし ※年末年始休業12/29～1/3								
車椅子	道路から診察室までの移動			否	駐車場	有		
	院内	否	トイレ利用	否				

北部								
廻田クリニック								
住 所	廻田町1-31-54							
電 話	042-390-4600	院長名(代表者名)	小林永子					
診療科	内科・神経内科・精神科・心療内科							
窓 開 設 日 ・ 時 間	月	火	水	木	金	土	日	祝
	×	○	○	×	○	○	×	×
9:00～14:00 予約制の為少々変更あり 【休診日】月曜・木曜・日曜・祝日								
車椅子	道路から診察室までの移動			可	駐車場	有		
	院内	可	トイレ利用	可				

北部								
桑田医院								
住 所	多摩湖町1-30-4							
電 話	042-393-3686	院長名(代表者名)	桑田 肇					
診療科	内科・消化器 (内科)							
窓 開 設 日 ・ 時 間	月	火	水	木	金	土	日	祝
	○	○	×	○	○	△	×	×
9:00～12:00 / (15:30受付) 16:00～18:30 【休診日】水曜・土曜午後・日曜・祝日 ※健診以外は予約なし ※年末年始12/29午後～1/3まで休業								
車椅子	道路から診察室までの移動			可	駐車場	有		
	院内	可	トイレ利用	可				

在宅医療（訪問診療・往診）を行っている医療機関



市内で、訪問診療や往診を行っている公表可能な医療機関を掲載しています。

訪問診療については、まずは、日頃、かかりつけ医として診療いただいている病院・医院等の担当医にご相談ください。相談すれば、「かかりつけ医」として訪問診療や往診を行っている医療機関もあります。

また、在宅療養・医療・介護については、お住まいの地域包括支援センターにある「在宅療養支援窓口」をお気軽にご利用ください。9ページの訪問診療に関するQ&Aもあわせてご覧ください。



訪問診療と往診はどのように違いますか？

どちらも通院が困難な患者様に対して医師が自宅などの生活の場を訪問して診療を行う医療サービスです。

訪問診療：定期的かつ計画的に訪問して診察・療養相談などを行う医療サービスのことを言います。

往診：急変時など突発的な事態が起こった時に不定期に行う診察や治療のことを言います。

※掲載している医療機関の他にも、相談すれば、「かかりつけ医」として訪問診療や往診を行っている医療機関もございます。

圏域	ページ	医療機関名	住所	電話番号	特記 (訪問範囲・在宅療養支援診療所※)
東部	13	愛の泉診療所	秋津町3-12-3	042-394-4836	在宅療養支援診療所 訪問範囲：市内
南部	21	絆在宅クリニック	栄町3-29-21 ミレ栄町1	042-306-3721	在宅療養支援診療所 訪問範囲：市内・近隣市
中部	15	久保クリニック	恩多町1-30-1	042-390-3477	訪問範囲：市内・近隣市
	18	北多摩生協診療所	本町4-2-32 ドルチェ久米川1階	042-393-5903	在宅療養支援診療所 訪問範囲：市内
西部	23	茜在宅クリニック	富士見町1-14-3 南台シニアセンター1F	042-390-0023	在宅療養支援診療所 訪問範囲：市内・近隣市
北部	24	東京白十字病院	諏訪町2-26-1	042-391-6111	在宅療養支援病院 訪問範囲：比較的近くなら

※在宅療養支援診療所
訪問診療・往診を担う医療機関のうち、24時間連絡がとれる体制をとり、必要に応じて訪問診療を提供できる医療機関

※掲載内容は変更になる場合があります。あらかじめ医療機関にお問い合わせください。

歯科診療所一覧



●「かかりつけ歯科医」についてご存じでしょうか。

□と歯の健康を維持するために、日頃から気軽に相談できる「かかりつけ歯科医」を持つことをおすすめします。

※「かかりつけ歯科医」は、安全・安心な歯科医療の提供だけではなく、医療・介護に係る幅広い知識と見識を備え、地域住民の生涯にわたる口腔機能の維持・向上をめざし、地域医療の一翼を担う者としてその責任を果たすことができる歯科医師です。

●高年齢まで、自分の口で「食べる」「笑う」「話す」ために

歯科訪問診療は、歯科診療所での診療から既に始まっています。歯科診療所に通える時から定期的な健診などを心がけ、□と歯の健康を保つことが大切です。

□と歯の健康と全身の健康は密接な関係があります。むし歯や歯周病が悪化すると、噛むことが不十分となり低栄養からフレイル（虚弱）となることがあります。また、口腔内が不衛生になることや口腔機能の低下により誤嚥性肺炎をおこしやすくなると言われています。

歯科訪問診療が必要な場合は、まずはかかりつけ歯科医に相談。かかりつけ歯科医が自院で歯科訪問診療を行っていない場合は、お住まいの地域を担当する地域包括支援センターにある「在宅療養支援窓口」にご相談ください。

※こちらに掲載されている歯科医院は、東京都東村山市歯科医師会が実施した調査をもとに一覧にしたものです。

※掲載内容が変更になる場合がございます。あらかじめ電話でご確認ください。

東村山市健康福祉部健康増進課

042 - 393 - 5111 (代)

歯科診療所名		所在地・TEL・FAX				診療所の状況等				
東部	青木 歯科 医院	秋津町2-22-1 1階				診療所の場所	1階	診療室に 入るまでの段差	有	
		電 話 042-392-4567				エレベータ	-			
		F A X 042-392-4567				手 す り	無	車椅子のまま診療室まで入れるか	否	
	院長名	青木 寿	予 約	要	FAXでの予約	否	駐 車 場	有	車椅子のまま診療を受けられるか	否
	三上 歯科 医院	秋津町4-34-4				診療所の場所	1階	診療室に 入るまでの段差	無	
		電 話 042-393-0705				エレベータ	-			
		F A X 042-397-3073				手 す り	無	車椅子のまま診療室まで入れるか	否	
	院長名	三上 隆央	予 約	要	FAXでの予約	否	駐 車 場	有	車椅子のまま診療を受けられるか	否
	しんあきつ 歯科	秋津町5-6-7				診療所の場所	1階	診療室に 入るまでの段差	無	
		電 話 042-397-5599				エレベータ	-			
		F A X 042-397-5595				手 す り	無	車椅子のまま診療室まで入れるか	可	
	院長名	藤井 均	予 約	否	FAXでの予約	可	駐 車 場	無	車椅子のまま診療を受けられるか	可
いとう 歯科 医院	秋津町5-8-3 光田ハイツ1階				診療所の場所	1階	診療室に 入るまでの段差	2段20cm		
	電 話 042-391-5031				エレベータ	-				
	F A X 042-391-5032				手 す り	無	車椅子のまま診療室まで入れるか	可		
院長名	伊藤 哲夫	予 約	要	FAXでの予約	可	駐 車 場	有	車椅子のまま診療を受けられるか	否	
森崎 歯科 医院	秋津町5-24-4				診療所の場所	1階	診療室に 入るまでの段差	3段20cm		
	電 話 042-391-8430				エレベータ	-				
	F A X 042-391-8430				手 す り	無	車椅子のまま診療室まで入れるか	否		
院長名	森崎 雅子	予 約	要	FAXでの予約	否	駐 車 場	有	車椅子のまま診療を受けられるか	否	
鈴木 歯科 医院	秋津町5-36-38				診療所の場所	1階	診療室に 入るまでの段差	3段60cm		
	電 話 042-397-4184				エレベータ	-				
	F A X 042-397-4185				手 す り	無	車椅子のまま診療室まで入れるか	否		
院長名	鈴木 康夫	予 約	要	FAXでの予約	可	駐 車 場	有	車椅子のまま診療を受けられるか	否	
笠井 歯科 医院	青葉町2-2-1				診療所の場所	2階	診療室に 入るまでの段差	無		
	電 話 042-395-5019				エレベータ	無				
	F A X				手 す り	有	車椅子のまま診療室まで入れるか	否		
院長名	笠井 弘吉	予 約	要	FAXでの予約	否	駐 車 場	無	車椅子のまま診療を受けられるか	否	
つるまち 歯科	青葉町2-10-8				診療所の場所	1階	診療室に 入るまでの段差	2段20cm		
	電 話 042-398-3901				エレベータ	-				
	F A X				手 す り	無	車椅子のまま診療室まで入れるか	否		
院長名	鶴町 貴	予 約	要	FAXでの予約	否	駐 車 場	有	車椅子のまま診療を受けられるか	否	
中部	やじま 歯科 医院	久米川町2-31-77				診療所の場所	1階	診療室に 入るまでの段差	3段60cm	
		電 話 042-390-0888				エレベータ	-			
		F A X				手 す り	無	車椅子のまま診療室まで入れるか	否	
	院長名	矢島 俊彦	予 約	要	FAXでの予約	否	駐 車 場	有	車椅子のまま診療を受けられるか	否
	レイデンタル クリニック	久米川町3-1-4				診療所の場所	1階	診療室に 入るまでの段差	有	
		電 話 042-313-0640				エレベータ	-			
		F A X 042-313-0649				手 す り	無	車椅子のまま診療室まで入れるか	可	
	院長名	岩崎 玲二	予 約	要	FAXでの予約	可	駐 車 場	有	車椅子のまま診療を受けられるか	否
	かわせ 歯科 医院	久米川町3-27-96				診療所の場所	1階・2階	診療室に 入るまでの段差	無	
		電 話 042-393-4470				エレベータ	無			
		F A X 042-396-3445				手 す り	有	車椅子のまま診療室まで入れるか	可	
	院長名	川瀬 信行	予 約	要	FAXでの予約	可	駐 車 場	有	車椅子のまま診療を受けられるか	否
井上 歯科 医院	恩多町3-29-1 イーストビレッジ2階				診療所の場所	2階	診療室に 入るまでの段差	2段25cm		
	電 話 042-396-0909				エレベータ	無				
	F A X				手 す り	有	車椅子のまま診療室まで入れるか	否		
院長名	井上 雅可	予 約	要	FAXでの予約	否	駐 車 場	有	車椅子のまま診療を受けられるか	否	
東村山デンタル クリニック	恩多町5-47-5 ヨークマート東村山1階				診療所の場所	1階	診療室に 入るまでの段差	無		
	電 話 042-309-1182				エレベータ	-				
	F A X				手 す り	有	車椅子のまま診療室まで入れるか	可		
院長名	川口 雅子	予 約	要	FAXでの予約	否	駐 車 場	有	車椅子のまま診療を受けられるか	可	

歯科診療所名		所在地・TEL・FAX				診療所の状況等				
中部	いなかず 歯科	本町1-13-19				診療所の場所	1階	診療室に	1段20cm	
		電話 042-395-2511				エレベータ	-	入るまでの段差		
		FAX 042-395-2511				手すり	無	車椅子のまま診療室まで入れるか	否	
	院長名	稲数 文夫	予約	要	FAXでの予約	否	駐車場	有	車椅子のまま診療を受けられるか	否
	みつる 歯科	本町2-4-82 シャルムコート東村山SP202				診療所の場所	2階	診療室に	1段 20.5cm	
		電話 042-390-3900				エレベータ	無	入るまでの段差		
		FAX 042-390-3911				手すり	有	車椅子のまま診療室まで入れるか	否	
	院長名	伊藤 充	予約	要	FAXでの予約	否	駐車場	無	車椅子のまま診療を受けられるか	否
	あいデンタル オフィス	本町2-5-2				診療所の場所	1階	診療室に	2段30cm	
		電話 042-393-9215				エレベータ	-	入るまでの段差		
FAX 042-306-2925				手すり	無	車椅子のまま診療室まで入れるか	可			
院長名	荒井ひとみ	予約	要	FAXでの予約	否	駐車場	有	車椅子のまま診療を受けられるか	可	
ロイヤル歯科医院	本町2-12-6				診療所の場所	2階	診療室に	有		
	電話 042-393-8841				エレベータ	有	入るまでの段差			
	FAX 042-396-8841				手すり	有	車椅子のまま診療室まで入れるか	可		
院長名	唐見 和男	予約	要	FAXでの予約	可	駐車場	有	車椅子のまま診療を受けられるか	否	
薄葉 歯科医院	本町2-17-1				診療所の場所	1階	診療室に	1段20cm		
	電話 042-395-7464				エレベータ	-	入るまでの段差			
	FAX 042-394-5535				手すり	有	車椅子のまま診療室まで入れるか	可		
院長名	薄葉 博史	予約	要	FAXでの予約	可	駐車場	有	車椅子のまま診療を受けられるか	可	
本町 歯科医院	本町3-6-1				診療所の場所	1階	診療室に	4段45cm		
	電話 042-393-8283				エレベータ	-	入るまでの段差			
	FAX 042-393-3395				手すり	無	車椅子のまま診療室まで入れるか	否		
院長名	柴田 憶良	予約	要	FAXでの予約	否	駐車場	有	車椅子のまま診療を受けられるか	否	
南部	長島 歯科 クリニック	栄町1-4-26 清光ビル201				診療所の場所	2階	診療室に	無	
		電話 042-394-5993				エレベータ	有	入るまでの段差		
		FAX 042-394-5993				手すり	有	車椅子のまま診療室まで入れるか	可	
	院長名	長島 浩二	予約	要	FAXでの予約	否	駐車場	無	車椅子のまま診療を受けられるか	可
	オリーブ小児歯科	栄町1-4-26 清光ビル401				診療所の場所	4階	診療室に	無 土足OK	
		電話 042-397-9145				エレベータ	有	入るまでの段差		
		FAX 042-397-9145				手すり	無	車椅子のまま診療室まで入れるか	可	
	院長名	寺澤真樹子	予約	要	FAXでの予約	可	駐車場	無	車椅子のまま診療を受けられるか	否
	ゆしま歯科久米川	栄町1-6-1 リセス久米川1階				診療所の場所	1階	診療室に	無(スロープ)	
		電話 042-306-2540				エレベータ	-	入るまでの段差		
FAX 042-306-2540				手すり	無	車椅子のまま診療室まで入れるか	可			
院長名	由島 達郎	予約	要	FAXでの予約	否	駐車場	無	車椅子のまま診療を受けられるか	否	
小林 歯科診療室	栄町1-11-1 ヴァンパール1階				診療所の場所	1階	診療室に	1段15cm		
	電話 042-396-7555				エレベータ	-	入るまでの段差			
	FAX 042-396-7655				手すり	無	車椅子のまま診療室まで入れるか	否		
院長名	小林 史明	予約	要	FAXでの予約	否	駐車場	無	車椅子のまま診療を受けられるか	否	
水野 歯科医院	栄町1-27-34				診療所の場所	1階	診療室に	2段15cm		
	電話 042-392-1183				エレベータ	-	入るまでの段差			
	FAX 042-392-5198				手すり	無	車椅子のまま診療室まで入れるか	可		
院長名	水野 剛	予約	要	FAXでの予約	可	駐車場	有	車椅子のまま診療を受けられるか	否	
医療法人社団天真会 渡辺 歯科	栄町2-8 丸鈴ビル2階				診療所の場所	2階	診療室に	2段6cm		
	電話 042-392-2596				エレベータ	有	入るまでの段差			
	FAX 042-392-2596				手すり	無	車椅子のまま診療室まで入れるか	可		
院長名	渡邊儀一郎	予約	要	FAXでの予約	可	駐車場	有	車椅子のまま診療を受けられるか	否	
久米川 歯科	栄町2-10-18 今井ビル1階				診療所の場所	1階	診療室に	1段10cm		
	電話 042-395-2306				エレベータ	無	入るまでの段差			
	FAX 042-395-2306				手すり	有	車椅子のまま診療室まで入れるか	可		
院長名	高橋 岩雄	予約	要	FAXでの予約	可	駐車場	無	車椅子のまま診療を受けられるか	否	

歯科診療所名		所在地・TEL・FAX				診療所の状況等				
南部	高橋 歯科 医院	栄町2-19-27				診療所の場所	1階及び2階	診療室に	無	
		電話 042-391-1066				エレベータ	無	入るまでの段差		
		FAX 042-391-1066				手すり	有	車椅子のまま診療室まで入れるか	可	
	院長名	高橋 哲夫	予約	要	FAXでの予約	可	駐車場	無	車椅子のまま診療を受けられるか	可
	こにし 歯科 医院	栄町2-21-12 武蔵第2ビル3階				診療所の場所	3階	診療室に	30cm	
		電話 042-396-4054				エレベータ	無	入るまでの段差		
		FAX 042-396-4054				手すり	有	車椅子のまま診療室まで入れるか	否	
	院長名	小西 勇人	予約	要	FAXでの予約	否	駐車場	無	車椅子のまま診療を受けられるか	否
	原 歯科 医院	栄町2-22-9				診療所の場所	1階	診療室に	7段15cm	
		電話 042-391-0323				エレベータ	-	入るまでの段差		
		FAX				手すり	無	車椅子のまま診療室まで入れるか	否	
	院長名	原 彰宏	予約	要	FAXでの予約	否	駐車場	無	車椅子のまま診療を受けられるか	否
こいで 歯科 医院	栄町2-37-8 都営東村山栄町第四アパート102				診療所の場所	1階	診療室に	1段10cm		
	電話 042-395-0979				エレベータ	-	入るまでの段差			
	FAX 042-395-2691				手すり	有	車椅子のまま診療室まで入れるか	可		
院長名	小出 晃正	予約	要	FAXでの予約	可	駐車場	有	車椅子のまま診療を受けられるか	否	
はしもと 歯科 クリニック	栄町2-40-21 山田ビル1階				診療所の場所	1階	診療室に	1段15cm		
	電話 042-391-6719				エレベータ	-	入るまでの段差			
	FAX 042-391-6719				手すり	無	車椅子のまま診療室まで入れるか	否		
院長名	橋本 健一	予約	要	FAXでの予約	可	駐車場	有	車椅子のまま診療を受けられるか	否	
豊田 歯科 クリニック	栄町3-10-23				診療所の場所	1階	診療室に	無		
	電話 042-391-0648				エレベータ	-	入るまでの段差			
	FAX 042-400-1748				手すり	有	車椅子のまま診療室まで入れるか	可		
院長名	豊田 幸司	予約	要	FAXでの予約	否	駐車場	有	車椅子のまま診療を受けられるか	可	
オオスカ 歯科 クリニック	栄町3-33-2 ローズマリーハイツ1階				診療所の場所	1階	診療室に	有		
	電話 042-391-8814				エレベータ	-	入るまでの段差			
	FAX 042-391-8814				手すり	無	車椅子のまま診療室まで入れるか	否		
院長名	大須賀一洋	予約	要	FAXでの予約	可	駐車場	無	車椅子のまま診療を受けられるか	否	
ミカミ 歯科 医院	萩山町2-4-1				診療所の場所	1階	診療室に	無		
	電話 042-394-9787				エレベータ	-	入るまでの段差			
	FAX 042-394-9953				手すり	有	車椅子のまま診療室まで入れるか	可		
院長名	三上直一郎	予約	要	FAXでの予約	可	駐車場	有	車椅子のまま診療を受けられるか	可	
城所 歯科 診療所	萩山町4-1-12				診療所の場所	1階	診療室に	15cm		
	電話 042-391-1376				エレベータ	-	入るまでの段差			
	FAX				手すり	無	車椅子のまま診療室まで入れるか	否		
院長名	城所 貴子	予約	要	FAXでの予約	否	駐車場	無	車椅子のまま診療を受けられるか	否	
吉田 歯科 クリニック	萩山町4-12-30				診療所の場所	1階	診療室に	2段60cm		
	電話 042-396-3488				エレベータ	-	入るまでの段差			
	FAX 042-396-4983				手すり	無	車椅子のまま診療室まで入れるか	可		
院長名	吉田 隆義	予約	要	FAXでの予約	否	駐車場	有	車椅子のまま診療を受けられるか	可	
みすみデンタル クリニック	美住町1-4-1 グリーントウン美住一番街9-106				診療所の場所	1階	診療室に	有		
	電話 042-306-4182				エレベータ	-	入るまでの段差			
	FAX 042-306-4182				手すり	無	車椅子のまま診療室まで入れるか	否		
院長名	牧野 賢嗣	予約	要	FAXでの予約	否	駐車場	有	車椅子のまま診療を受けられるか	否	
養歯 歯科 金子 医院	美住町1-8-23				診療所の場所	1階	診療室に	有		
	電話 042-391-3003				エレベータ	-	入るまでの段差			
	FAX				手すり	無	車椅子のまま診療室まで入れるか	否		
院長名	金子 忠幸	予約	要	FAXでの予約	否	駐車場	有	車椅子のまま診療を受けられるか	否	
高橋 歯科 医院	富士見町3-11-39				診療所の場所	1階	診療室に	有		
	電話 042-391-3480				エレベータ	-	入るまでの段差			
	FAX				手すり	有	車椅子のまま診療室まで入れるか	△		
院長名	高橋 秀明	予約	要	FAXでの予約	否	駐車場	有	車椅子のまま診療を受けられるか	△	

歯科診療所名		所在地・TEL・FAX				診療所の状況等				
北 部	細野 歯科 医院	諏訪町1-22-3				診療所の場所	1階	診療室に	15cm	
		電 話 042-393-2971				エレベータ	-	入るまでの段差		
		F A X 042-394-8922				手 す り	無	車椅子のまま診療室まで入れるか	否	
	院長名	細野 正博	予 約	要	FAXでの予約	否	駐 車 場	有	車椅子のまま診療を受けられるか	否
	山 口 歯 科 医 院	野口町1-17-7				診療所の場所	1階	診療室に	無	
		電 話 042-395-0178				エレベータ	-	入るまでの段差		
		F A X				手 す り	無	車椅子のまま診療室まで入れるか	可	
	院長名	山口 和彦	予 約	要	FAXでの予約	否	駐 車 場	有	車椅子のまま診療を受けられるか	否
	中 田 歯 科 医 院	野口町2-4-35 オアシスメディカル2階				診療所の場所	2階	診療室に	2段30cm	
		電 話 042-391-9971				エレベータ	無	入るまでの段差		
		F A X 042-391-9971				手 す り	有	車椅子のまま診療室まで入れるか	否	
	院長名	中田 勝	予 約	要	FAXでの予約	否	駐 車 場	有	車椅子のまま診療を受けられるか	否
	多 摩 湖 歯 科 医 院	多摩湖町1-2-16				診療所の場所	1階	診療室に	1段20cm	
		電 話 042-391-9370				エレベータ	-	入るまでの段差		
		F A X 042-392-3282				手 す り	無	車椅子のまま診療室まで入れるか	可	
	院長名	土方 節也	予 約	要	FAXでの予約	否	駐 車 場	有	車椅子のまま診療を受けられるか	可
	折 笠 歯 科 医 院	多摩湖町2-10-28				診療所の場所	1階	診療室に	3段20cm	
		電 話 042-391-6611				エレベータ	-	入るまでの段差		
F A X 042-391-6411				手 す り	有	車椅子のまま診療室まで入れるか	可			
院長名	折笠 広樹	予 約	要	FAXでの予約	否	駐 車 場	有	車椅子のまま診療を受けられるか	否	

東京都東村山市歯科医師会に加盟している医療情報を掲載いたしました。

在宅訪問可能薬局一覧



●「かかりつけ薬剤師・薬局」についてご存じでしょうか。

顔なじみの薬剤師がいる「かかりつけ薬局」を一つ決めておくことを、おすすめします。

複数の薬局に行くのではなく、いつでも気軽に相談できる「かかりつけ薬局」をもつことで、複数の医療機関から同じ薬が処方されていることに気づいたり、相互作用（注意を要する飲み合わせ）が起きるのを防ぐことができます。

※「かかりつけ薬剤師」は薬による治療のこと、健康や介護に関することなどに豊富な知識と経験を持ち、患者さんや生活者のニーズに沿った相談に応じることができる薬剤師のことをいいます。

●薬剤師の訪問サービス

在宅患者訪問薬剤管理指導（医療保険）・居宅療養管理指導（介護保険）は、どちらも医師の指示のもと、在宅で療養していて薬局に行くのが困難なかたに対して訪問をします。

お薬を飲みやすいように工夫をしたり、飲み忘れを防いで安心してお薬を服用して頂くために薬の管理や指導を行います。

※こちらに掲載されている薬局は、東村山市薬剤師会が実施した調査をもとに一覧にしたものです。

※掲載内容が変更になる場合がございます。あらかじめ電話でご確認ください。

東村山市健康福祉部健康増進課

042 - 393 - 5111 (代)

薬局名		所在地・TEL・FAX		開局日・時間						
東部	みまつ調剤薬局	秋津町5-4-6	月	火	水	木	金	土	日	祝
		電話 042-396-2108	9:30-19:00	9:30-19:00	9:30-19:00	9:30-12:30	9:30-19:00	9:30-16:00	休	休
		FAX 042-396-2108	在宅患者訪問薬剤管理指導の届け出：有 居宅療養管理指導の指定：有 訪問指導の応需：可							
	秋津エビス薬局	秋津町5-8-1	月	火	水	木	金	土	日	祝
		電話 042-391-0688	9:00-19:00	9:00-19:00	9:00-19:00	9:00-19:00	9:00-19:00	9:00-13:30	休	休
		FAX 042-394-4560	在宅患者訪問薬剤管理指導の届け出：有 居宅療養管理指導の指定：有 訪問指導の応需：可							
	タケウチ薬局	秋津町5-35-3	月	火	水	木	金	土	日	祝
		電話 042-394-2040	9:00-19:00	9:00-19:00	9:00-19:00	9:00-19:00	9:00-19:00	9:00-18:00	休	休
		FAX 042-395-4728	在宅患者訪問薬剤管理指導の届け出：有 居宅療養管理指導の指定：有 訪問指導の応需：可							
	青葉調剤薬局	青葉町2-1-17	月	火	水	木	金	土	日	祝
		電話 042-393-7989	9:00-18:00	9:00-18:00	9:00-17:00	9:00-18:00	9:00-18:00	9:00-13:00	休	休
		FAX 042-393-7989	在宅患者訪問薬剤管理指導の届け出：有 居宅療養管理指導の指定：有 訪問指導の応需：可							
けやき調剤薬局	青葉町2-25-1	月	火	水	木	金	土	日	祝	
	電話 042-396-2893	9:00-18:00	9:00-18:00	9:00-18:00	9:00-18:00	9:00-18:00	休	休	休	
	FAX 042-392-4566	在宅患者訪問薬剤管理指導の届け出：有 居宅療養管理指導の指定：有 訪問指導の応需：必要に応じ可								
中部	ゆらき薬局 久米川店	久米川町3-32-1	月	火	水	木	金	土	日	祝
		電話 042-396-9930	9:00-18:00	9:00-18:00	休	9:00-18:00	9:00-18:00	9:00-12:00	休	休
		FAX 042-396-9931	在宅患者訪問薬剤管理指導の届け出：無 居宅療養管理指導の指定：無 訪問指導の応需：不可							
	そうごう薬局 東村山店	久米川町4-2-34	月	火	水	木	金	土	日	祝
		電話 042-306-3961	8:30-18:00	休	8:30-18:00	8:30-18:00	休	8:30-18:00	8:30-18:00	8:30-18:00
		FAX 042-306-3962	在宅患者訪問薬剤管理指導の届け出：有 居宅療養管理指導の指定：有 訪問指導の応需：可							
	三共薬局恩多町店	恩多町1-30-4	月	火	水	木	金	土	日	祝
		電話 042-390-2377	9:00-13:00 14:30-18:00	9:00-13:00 14:30-18:00	9:00-13:00 14:30-18:00	休	9:00-13:00 14:30-18:00	9:00-13:00 14:30-18:00	休	休
		FAX 042-390-2378	在宅患者訪問薬剤管理指導の届け出：有 居宅療養管理指導の指定：有 訪問指導の応需：必要に応じ可							
	さかえ薬局東口店	本町2-3-74 蛭間ビル1階	月	火	水	木	金	土	日	祝
		電話 042-391-8898	9:00-19:00	9:00-19:00	9:00-19:00	9:00-19:00	9:00-19:00	9:00-19:00	休	休
		FAX 042-391-8892	在宅患者訪問薬剤管理指導の届け出：有 居宅療養管理指導の指定：有 訪問指導の応需：可							
はら薬局	本町2-8-2 プライムビル102	月	火	水	木	金	土	日	祝	
	電話 042-397-1005	9:00-12:30 14:30-18:30	9:00-12:30 14:30-18:30	9:00-12:30 14:30-18:30	休	9:00-12:30 14:30-18:30	9:00-12:30	休	休	
	FAX 042-397-1005	在宅患者訪問薬剤管理指導の届け出：有 居宅療養管理指導の指定：有 訪問指導の応需：可								
田辺薬局東村山店	本町3-7-6	月	火	水	木	金	土	日	祝	
	電話 042-399-2761	9:00-12:00 15:00-19:00	9:00-12:00 15:00-19:00	9:00-12:00 15:00-19:00	9:00-12:00	9:00-12:00 15:00-19:00	9:00-12:00	休	休	
	FAX 042-399-2762	在宅患者訪問薬剤管理指導の届け出：無 居宅療養管理指導の指定：有 訪問指導の応需：必要に応じ可								
市役所通り薬局	本町4-2-1	月	火	水	木	金	土	日	祝	
	電話 042-395-5388	9:00-17:00	9:00-17:00	9:00-17:00	9:00-19:30	9:00-17:00	9:00-13:00	休	休	
	FAX 042-395-0675	在宅患者訪問薬剤管理指導の届け出：有 居宅療養管理指導の指定：有 訪問指導の応需：必要に応じ可								
南部	あい薬局	栄町1-2-1 セイワビル1-B	月	火	水	木	金	土	日	祝
		電話 042-313-3598	8:30-19:00	8:30-19:00	8:30-19:00	8:30-19:00	8:30-19:00	8:30-18:00	休	休
		FAX 042-313-3698	在宅患者訪問薬剤管理指導の届け出：有 居宅療養管理指導の指定：有 訪問指導の応需：必要に応じ可							

薬局名		所在地・TEL・FAX		開局日・時間						
南部	久米川薬局	栄町1-4-26 清光ビル101	月	火	水	木	金	土	日	祝
		電話 042-398-2588	8:30-18:30	8:30-18:30	8:30-18:30	8:30-18:30	8:30-18:30	9:00-14:00	休	休
		FAX 042-398-2589	在宅患者訪問薬剤管理指導の届け出：有 居宅療養管理指導の指定：有 訪問指導の応需：必要に応じ可							
	健祥堂薬局栄町店	栄町1-13-1	月	火	水	木	金	土	日	祝
電話 042-390-5533	9:00-18:00	9:00-18:00	9:00-18:00	9:00-17:00	9:00-18:00	9:00-13:00	休	休		
FAX 042-390-5532	在宅患者訪問薬剤管理指導の届け出：有 居宅療養管理指導の指定：有 訪問指導の応需：可									
ウイング栄町薬局	栄町2-4-23 グラントルム式番館	電話 042-390-2898	月	火	水	木	金	土	日	祝
		FAX 042-390-2959	9:00-18:00	9:00-18:00	9:00-18:00	9:00-18:00	9:00-18:00	9:00-13:00	休	休
		在宅患者訪問薬剤管理指導の届け出：有 居宅療養管理指導の指定：有 訪問指導の応需：可								
栄町調剤薬局	栄町2-8-14	電話 042-395-6081	月	火	水	木	金	土	日	祝
		FAX 042-395-6093	9:00-18:00	9:00-18:00	9:00-18:00	9:00-18:00	9:00-18:00	9:00-13:00	休	休
		在宅患者訪問薬剤管理指導の届け出：有 居宅療養管理指導の指定：有 訪問指導の応需：可								
こじこ薬局	栄町2-10-17 永井ビル1F	電話 042-313-3525	月	火	水	木	金	土	日	祝
		FAX 042-313-3531	9:00-19:00	9:00-19:00	9:00-19:00	9:00-19:00	9:00-19:00	9:00-14:00	休	休
		在宅患者訪問薬剤管理指導の届け出：有 居宅療養管理指導の指定：有 訪問指導の応需：可								
久米川グリーン薬局	栄町2-30-2-102	電話 042-306-2535	月	火	水	木	金	土	日	祝
		FAX 042-306-2535	9:00-19:00	9:00-19:00	9:00-19:00	9:00-19:00	9:00-19:00	9:00-13:30	休	休
		在宅患者訪問薬剤管理指導の届け出：有 居宅療養管理指導の指定：有 訪問指導の応需：可								
岡部薬局	栄町2-32-20 メディックビル102	電話 042-395-1037	月	火	水	木	金	土	日	祝
		FAX 042-395-1037	9:00-18:00	9:00-18:00	9:00-18:00	休	9:00-18:00	9:00-12:00	休	休
		在宅患者訪問薬剤管理指導の届け出：無 居宅療養管理指導の指定：有 訪問指導の応需：不可								
やさか調剤薬局	栄町3-16-24	電話 042-396-3701	月	火	水	木	金	土	日	祝
		FAX 042-396-3770	9:00-18:00	9:00-18:00	9:00-18:00	9:00-18:00	9:00-18:00	9:00-13:00	13:00-18:00	休
		在宅患者訪問薬剤管理指導の届け出：有 居宅療養管理指導の指定：有 訪問指導の応需：可								
グリーン薬局	栄町3-18-18 池田ビルⅢ1F	電話 042-393-2205	月	火	水	木	金	土	日	祝
		FAX 042-393-2205	9:00-18:00	9:00-18:00	9:00-17:30	9:00-18:00	9:00-18:00	9:00-14:00	休	休
		在宅患者訪問薬剤管理指導の届け出：無 居宅療養管理指導の指定：有 訪問指導の応需：不可								
共創未来八坂薬局	栄町3-18-22	電話 042-393-1882	月	火	水	木	金	土	日	祝
		FAX 042-393-3282	9:00-18:00	9:00-18:00	9:00-18:00	9:00-18:00	9:00-18:00	9:00-14:00	休	休
		在宅患者訪問薬剤管理指導の届け出：有 居宅療養管理指導の指定：有 訪問指導の応需：可								
萩山調剤薬局	萩山町4-1-2	電話 042-394-8368	月	火	水	木	金	土	日	祝
		FAX 042-396-7068	9:00-18:00	9:00-18:00	9:00-18:00	9:00-18:00	9:00-18:00	9:00-13:00	休	休
		在宅患者訪問薬剤管理指導の届け出：有 居宅療養管理指導の指定：有 訪問指導の応需：可								
西部	富士見町調剤薬局	富士見町5-6-21	月	火	水	木	金	土	日	祝
		電話 042-395-8825	9:00-19:00	9:00-19:00	9:00-19:00	9:00-17:00	9:00-19:00	9:00-13:00	休	休
		FAX 042-397-4455	在宅患者訪問薬剤管理指導の届け出：有 居宅療養管理指導の指定：有 訪問指導の応需：可							
北部	稲垣薬局 東村山諏訪店	諏訪町2-29-1	月	火	水	木	金	土	日	祝
		電話 042-392-2338	8:30-18:00	8:30-18:00	8:30-18:00	8:30-18:00	8:30-18:00	8:30-18:00	休	休
		FAX 042-392-2328	在宅患者訪問薬剤管理指導の届け出：有 居宅療養管理指導の指定：有 訪問指導の応需：可							

薬局名		所在地・TEL・FAX		開局日・時間							
北 部	稲垣薬局東村山店	諏訪町2-32-2		月	火	水	木	金	土	日	祝
		電話	042-395-5703	9:00-18:30	9:00-18:30	9:00-18:30	9:00-18:30	9:00-18:30	9:00-18:30 (第2・第4のみ)	休	休
		FAX	042-395-5893								
		在宅患者訪問薬剤管理指導の届け出：有 居宅療養管理指導の指定：有 訪問指導の応需：必要に応じ可									
	アイリス薬局	諏訪町2-32-3		月	火	水	木	金	土	日	祝
		電話	042-395-7741	9:00-18:15	9:00-18:15	9:00-18:15	9:00-18:15	9:00-18:15	9:00-13:00	休	休
		FAX	042-397-0577								
		在宅患者訪問薬剤管理指導の届け出：有 居宅療養管理指導の指定：有 訪問指導の応需：可									
	あおば薬局野口	野口町2-4-36 コーポホルス1F		月	火	水	木	金	土	日	祝
		電話	042-398-2822	9:00-18:30	9:00-18:30	9:00-18:30	9:00-18:30	9:00-18:30	9:00-17:00	9:00-17:00 (第2・第4のみ)	休
		FAX	042-398-2823								
		在宅患者訪問薬剤管理指導の届け出：有 居宅療養管理指導の指定：有 訪問指導の応需：可									
	ひまわり薬局	廻田町2-1-8		月	火	水	木	金	土	日	祝
		電話	042-313-3551	9:00-13:00	9:00-17:30	9:00-17:30	休	9:00-17:30	9:00-13:00	休	休
		FAX	042-313-3559								
		在宅患者訪問薬剤管理指導の届け出：有 居宅療養管理指導の指定：有 訪問指導の応需：必要に応じ可									
	宮本薬局	多摩湖町1-29-11		月	火	水	木	金	土	日	祝
		電話	042-396-5965	9:00-12:00 16:00-18:30	9:00-12:00 16:00-18:30	休	9:00-12:00 16:00-18:30	9:00-12:00 16:00-18:30	9:00-12:00	休	休
		FAX	042-396-5965								
		在宅患者訪問薬剤管理指導の届け出：無 居宅療養管理指導の指定：有 訪問指導の応需：必要に応じ可									

東村山市薬剤師会に加盟している医療情報を掲載いたしました。

東村山市介護保険・事業所一覧 各ページの見方



サービスの種別ごとに
事業所の場所が
市内の地図に示されています。

目次：ケアマネジャー

38

区分	番号	事業所名	住所	TEL・FAX	ページ
東部	1	社会福祉法人 はるび 居宅介護支援事業所 はるびの郷	秋津町1-32-18	TEL : 042-397-6088 FAX : 042-397-6686	40
	2	ケアセンターふれあい秋津 居宅介護支援事業所	秋津町2-31-1 新井店舗事務所B・2階	TEL : 042-306-3792 FAX : 042-306-3793	40
	3	居宅介護支援事業所 サンケアネット	秋津町2-31-18 KタウンA棟1号室	TEL : 042-313-0575代 FAX : 042-313-0595	40

地図上の番号は
事業所一覧の番号と
同じになっています。

事業所一覧では各事業所の事業所名、
住所、電話番号・FAX番号の後に
「ページ番号」があります。

居宅介護支援事業所 (ケアマネジャー)

適切に介護サービスを利用できるように、居宅介護支援事業所に所属するケアマネジャー（介護支援専門員）が、サービスを利用する方よりご意見や困りごとをお聞きし、居宅サービス計画（ケアプラン）を作成いたします。

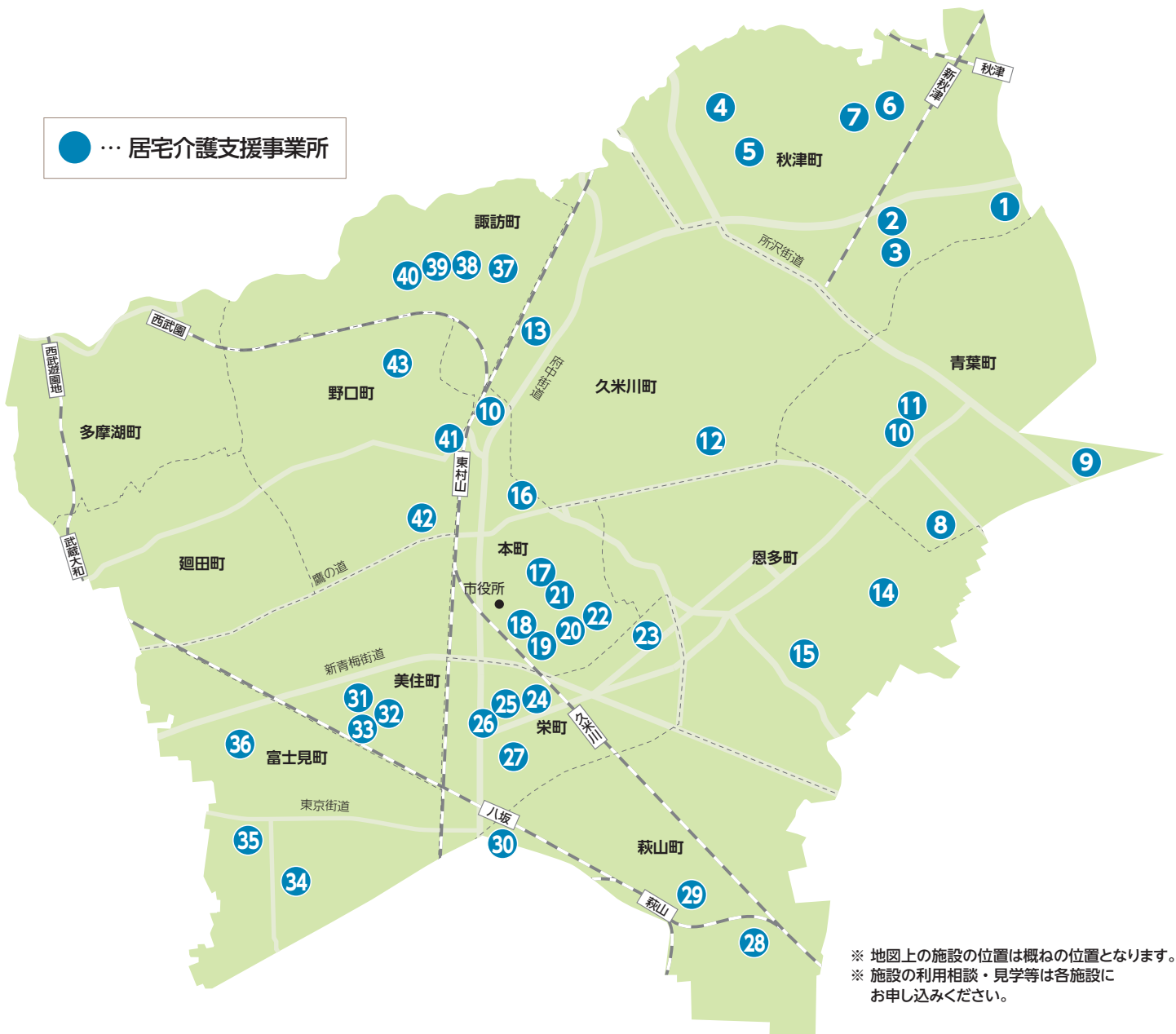

圏域	番号	事業所名	住所	TEL・FAX	ページ
東 部	1	社会福祉法人 はるび 居宅介護支援事業所 はるびの郷	秋津町1-32-18	TEL : 042-397-6088 FAX : 042-397-6686	40
	2	ケアセンターふれあい秋津 居宅介護支援事業所	秋津町2-31-1 新井店舗事務所B・2階	TEL : 042-306-3792 FAX : 042-306-3793	40
	3	居宅介護支援事業所 サンケアネット	秋津町2-31-18 KタウンA棟1号室	TEL : 042-313-0575(代) FAX : 042-313-0595	40
	4	よふきケアマネジメントサービス	秋津町3-35-9	TEL : 042-395-6697 FAX : 042-395-6748	40
	5	白十字あきつの里居宅介護支援事業所	秋津町3-41-65	TEL : 042-313-0577 FAX : 042-313-0115	40
	6	愛の泉 ケアマネジメントステーション秋津	秋津町5-22-31 ACビル2階-B	TEL : 042-306-4135 FAX : 042-306-4137	40
	7	おおきなき東村山	秋津町5-38-7 アイシン秋津2階	TEL : 042-306-3277 FAX : 042-399-1678	41
	8	さくらテラス青葉町	青葉町1-7-72	TEL : 042-399-8040 FAX : 042-399-8041	41
	9	ソメイアシスト	青葉町1-27-6	TEL : 042-313-3208 FAX : 042-313-3209	41
	10	けやきヘルスケア	青葉町2-25-65	TEL : 042-395-5166 FAX : 042-395-5169	41
	11	すずらん指定居宅介護支援事業所	青葉町2-28-47 グリーンハイツ101号室	TEL : 042-393-8488 FAX : 042-393-2808	41
中 部	12	NPO・ACTたま北居宅介護支援事業所	久米川町2-28-3 ソレイユハイツ101号室	TEL : 042-390-6301 FAX : 042-390-6300	41
	13	ウィズケア居宅介護支援事業所	久米川町4-42-4	TEL : 042-313-0471 FAX : 042-313-0472	42
	14	生活協同組合パルシステム東京 ケアマネジメントサービス東村山陽だまり	恩多町1-10-1 2階	TEL : 042-397-2911 FAX : 042-397-2923	42
	15	愛の泉 ケアマネジメントステーション恩多	恩多町3-24-4	TEL : 042-397-7771 FAX : 042-397-7772	42
	16	みのり地域看護ステーション (ケアプラン事業部)	本町2-24-1 ラヴィアンオランジュ110号	TEL : 042-390-8180 FAX : 042-390-8186	42
	17	ほんちょうケアセンター	本町3-43-1	TEL : 042-399-2102 FAX : 042-399-2103	42
	18	居宅介護支援事業所 ここね	本町4-1-8 2階	TEL : 042-313-0544 FAX : 042-313-0532	42
	19	かるがも訪問看護ステーション	本町4-2-1 パルナス久米川1階	TEL : 042-390-8781 FAX : 042-396-9021	43
	20	ケアプラン シンヨー	本町4-3-5	TEL : 042-390-5855 FAX : 042-390-3381	43
	21	指定居宅介護支援事業所はぎやま	本町4-7-14	TEL : 042-391-3007 FAX : 042-313-3235	43
	22	ケアセンターふれあい居宅介護支援事業所	本町4-12-3 エトワール久米川1階	TEL : 042-390-6221 FAX : 042-390-6220	43
南 部	23	居宅介護支援事業所 はなみずき	栄町1-29-34	TEL : 042-307-8375 FAX : 042-306-4592	43
	24	指定居宅介護支援事業所こはぎ	栄町2-10-51 NSビル107号室 2階	TEL : 042-391-3021 FAX : 042-313-3235	43
	25	東京海上日動みずたま介護ST 東村山ケアプランセンター	栄町2-32-13 CSビル1階	TEL : 042-390-0151 FAX : 042-390-0152	44
	26	ケアセンターあやとり	栄町3-5-5	TEL : 042-313-3631 FAX : 042-313-3632	44
	27	介護センターきらら 指定居宅介護支援事業所	栄町3-12-1 ハイツリベルテ102号	TEL : 042-391-1104 FAX : 042-391-1165	44
	28	ケアプランセンター 一期一笑	萩山町1-8-12 201号室	TEL : 042-312-3883 FAX : 042-349-1189	44
	29	キャンディ居宅介護支援事業所	萩山町2-11-5-202号室	TEL : 042-207-8560 FAX : 042-207-8561	44

圏域	番号	事業所名	住所	TEL・FAX	ページ
南部	30	緑風荘指定居宅介護支援事業所	萩山町3-31-1	TEL: 042-392-8691 FAX: 042-392-8658	44
西部	31	居宅介護支援事業所 のどか	美住町1-18-65 ウイングヒルズ久米川P2-505号室	TEL: 042-397-0189 FAX: 042-397-6754	45
	32	SOMPOケア久米川居宅介護支援	美住町1-19-10	TEL: 042-390-2373 FAX: 042-390-2374	45
	33	オメガライフケアサービス	美住町1-19-11	TEL: 042-396-9965 FAX: 042-396-9967	45
	34	テルウェル東日本 東村山ケアプランセンター	富士見町1-13-21	TEL: 042-306-4839 FAX: 042-391-1033	45
	35	寿居宅介護支援事業所	富士見町2-1-2	TEL: 042-394-6548 FAX: 042-392-7755	45
	36	ほたるケアプランセンター	富士見町3-22-15 1階	TEL: 042-313-9855 FAX: 042-313-9878	45
北部	37	ひなたぼっこ遊居宅介護支援センター	諏訪町2-23-13	TEL: 042-397-4653 FAX: 042-397-4653	46
	38	東京白十字指定居宅介護支援事業所	諏訪町2-26-1	TEL: 042-390-4761 FAX: 042-397-5131	46
	39	白十字八国苑相談センター	諏訪町2-26-1 (白十字ホーム内)	TEL: 042-392-6060 FAX: 042-392-6061	46
	40	居宅介護支援センター 保生の森	諏訪町3-6-1	TEL: 042-391-1467 (直通) 042-391-6310 (代表) FAX: 042-391-1429	46
	41	ハッピーファミリー居宅介護支援事業所	野口町1-1-9 東村山小糸ビル2階	TEL: 042-394-7108 FAX: 042-306-2055	46
	42	東村山市社会福祉協議会 指定居宅介護支援事業所	野口町1-25-15	TEL: 042-399-3261 FAX: 042-393-0411	46
	43	マザーズハウス	野口町4-10-12	TEL: 042-519-3871 FAX: 042-399-3304	47

東部：ケアマネジャー 1 社会福祉法人 はるび 居宅介護支援事業所 はるびの郷								
住 所	秋津町1-32-18		電 話	042-397-6088				
			F A X	042-397-6686				
			事業者番号	1372700789				
管理者	室橋 修		ケアマネ在籍数	3名				
窓 口 開 設 日 ・ 時 間	月	火	水	木	金	土	日	祝
	○	○	○	○	○	○	×	○
	月曜日～土曜日 電話受付時間 (9:00～17:00) ※休業日 日曜日 ※年末年始休業 12/29～1/3							
併 設 事業所	<ul style="list-style-type: none"> ヘルパーステーション はるびの郷 高齢者在宅サービスセンター はるびの郷 ショートステイ はるびの郷 東村山市東部地域包括支援センター 							

東部：ケアマネジャー 2 ケアセンターふれあい秋津 居宅介護支援事業所								
住 所	秋津町2-31-1		電 話	042-306-3792				
	新井店舗事務所		F A X	042-306-3793				
	B・2階		事業者番号	1372702587				
管理者	塩野 嘉章		ケアマネ在籍数	4名				
窓 口 開 設 日 ・ 時 間	月	火	水	木	金	土	日	祝
	○	○	○	○	○	○	×	×
	月～土 9:00～18:00 ※営業時間外の連絡先は留守電メッセージ内にアナウンスあり ※日曜・祝日・年末年始(12/30～1/3)は、休業。							
併 設 事業所	<ul style="list-style-type: none"> ケアセンターふれあい居宅介護支援事業所 (本町) ケアセンターふれあい訪問介護事業所 (美住町・秋津町) ケアセンターふれあい介護タクシー (本町) ふれあい工房 							

東部：ケアマネジャー 3 居宅介護支援事業所 サンケアネット								
住 所	秋津町2-31-18 KタウンA棟1号室		電 話	042-313-0575(代)				
			F A X	042-313-0595				
			事業者番号	1372702306				
管理者	新井智恵美		ケアマネ在籍数	1名				
窓 口 開 設 日 ・ 時 間	月	火	水	木	金	土	日	祝
	○	○	○	○	○	×	×	×
	月～金曜日 9:00～18:00 ※土日・年末年始(12/30～1/3)は、休業。							
併 設 事業所	<ul style="list-style-type: none"> 訪問看護ステーション サンケアネット 訪問介護事業所 サンケアネット ホームヘルプサービス サンケアネット (障害者 (児)生活サービス) 居宅介護 (同行援護) 							

東部：ケアマネジャー 4 よふきケアマネジメントサービス								
住 所	秋津町3-35-9		電 話	042-395-6697				
			F A X	042-395-6748				
			事業者番号	1372700136				
管理者	和田 美成子		ケアマネ在籍数	1名				
窓 口 開 設 日 ・ 時 間	月	火	水	木	金	土	日	祝
	○	○	○	○	○	×	×	○
	9:00～18:00 ※土・日は電話にて対応致します。 ※年末年始は1/1～1/3 休業							
併 設 事業所	<ul style="list-style-type: none"> 有限会社 よふき介護サービス 厚生労働大臣許可 よふき看護家政婦紹介所 							

東部：ケアマネジャー 5 白十字あきつの里居宅介護支援事業所								
住 所	秋津町3-41-65		電 話	042-313-0577				
			F A X	042-313-0115				
			事業者番号	1372701837				
管理者	竹岡 光子		ケアマネ在籍数	4名				
窓 口 開 設 日 ・ 時 間	月	火	水	木	金	土	日	祝
	○	○	○	○	○	×	×	○
	8:30～17:15 ※営業時間外の連絡先は、ご利用の際にお知らせします。 ※12/30～1/3は休業 ※営業日以外は、専用電話にて対応致します							
併 設 事業所	<ul style="list-style-type: none"> 訪問看護：東京白十字訪問看護ステーション 訪問介護事業所：白十字あきつの里出張所 グループホーム：白十字あきつの里 小規模多機能型居宅介護：白十字あきつの里 							

東部：ケアマネジャー 6 愛の泉 ケアマネジメントステーション秋津								
住 所	秋津町5-22-31 ACビル2階-B		電 話	042-306-4135				
			F A X	042-306-4137				
			事業者番号	1372702355				
管理者	内野 良		ケアマネ在籍数	3名				
窓 口 開 設 日 ・ 時 間	月	火	水	木	金	土	日	祝
	○	○	○	○	○	×	×	×
	9:00～18:00 ※12/29～1/3は休業 ※窓口開設以外は、転送電話にて対応させていただきます。							
併 設 事業所	<ul style="list-style-type: none"> 愛の泉診療所 (一般外来 (内科、神経内科)、訪問診療 (24時間体制)) 愛の泉 恩多クリニック (通所リハビリテーション・訪問リハビリ) 愛の泉 ケアマネジメントステーション恩多 							

東部：ケアマネジャー 7										
おおきなき東村山										
住所	秋津町5-38-7 アイシン秋津2階					電話	042-306-3277			
						FAX	042-399-1678			
						事業者番号	1372702454			
管理者	生田目 純子					ケアマネ在籍数	3名			
窓口開設日・時間	月	火	水	木	金	土	日	祝		
	○	○	○	○	○	×	×	○		
9:00～17:45 ※12月29日～1月3日は休業です。 ※営業時間外は留守番電話対応致します。										
併設事業所	。おおきなき東村山（訪問介護事業所）									

東部：ケアマネジャー 8										
さくらテラス青葉町										
住所	青葉町1-7-72					電話	042-399-8040			
						FAX	042-399-8041			
						事業者番号	1372702421			
管理者	伊東 裕美					ケアマネ在籍数	1名			
窓口開設日・時間	月	火	水	木	金	土	日	祝		
	○	○	○	○	○	×	×	○		
9:00～18:00										
併設事業所	。デイサービスセンター さくらコート青葉町 。特別養護老人ホームさくらテラス青葉町 。養護老人ホームさくらコート青葉町									

東部：ケアマネジャー 9										
ソメイアシスト										
住所	青葉町1-27-6					電話	042-313-3208			
						FAX	042-313-3209			
						事業者番号	1372701761			
管理者	関根 剛一					ケアマネ在籍数	1名			
窓口開設日・時間	月	火	水	木	金	土	日	祝		
	○	○	○	○	○	×	×	×		
電話受付時間（9:00～18:00） ※12/29～1/3は休業										
併設事業所	。ソメイアシスト（訪問介護）									

東部：ケアマネジャー 10										
けやきヘルスケア										
住所	青葉町2-25-65					電話	042-395-5166			
						FAX	042-395-5169			
						事業者番号	1372702439			
管理者	林 由美					ケアマネ在籍数	4名			
窓口開設日・時間	月	火	水	木	金	土	日	祝		
	○	○	○	○	○	△	×	×		
(月)～(土) 9:00～18:00、(土) 1名出勤 ※年末年始休業12/31～1/3休業 ※電話連絡：24時間対応 時間外は転送となります。										
併設事業所										

東部：ケアマネジャー 11										
すずらん指定居宅介護支援事業所										
住所	青葉町2-28-47 グリーンハイツ 101号室					電話	042-393-8488			
						FAX	042-393-2808			
						事業者番号	1372700128			
管理者	池田 充容（いけだ みつひろ）					ケアマネ在籍数	3名			
窓口開設日・時間	月	火	水	木	金	土	日	祝		
	○	○	○	○	○	○	△	△		
・事業所電話受付 8:45～17:15 ※日曜、祝日、夜間から早朝は、転送電話対応 ※12/30～1/3は休業 転送電話対応は行っている。										
併設事業所	。多摩あおば病院 。介護老人保健施設 多摩すずらん									

中部：ケアマネジャー 12										
NPO・ACTたま北居宅介護支援事業所										
住所	久米川町2-28-3 ソレイユハイツ 101号室					電話	042-390-6301			
						FAX	042-390-6300			
						事業者番号	1372702025			
管理者	関 貞子					ケアマネ在籍数	7名			
窓口開設日・時間	月	火	水	木	金	土	日	祝		
	○	○	○	○	○	△	×	×		
電話受付時間 9:00～17:00 土曜日 9:00～12:00 ※営業日以外は留守電対応 ※年末年始は12月29日～1月4日まで休業										
併設事業所										

中部：ケアマネジャー 13									
ウィズケア居宅介護支援事業所									
住所	久米川町4-42-4					電話	042-313-0471		
						FAX	042-313-0472		
						事業者番号	1372701878		
管理者	生井 佐智子					ケアマネ在籍数	4名		
窓口開設日・時間	月	火	水	木	金	土	日	祝	
	○	○	○	○	○	×	×	○	
9:00～18:00 (夜間、土日は留守番電話対応) ※年末年始はお休み(12/30～1/3)									
併設事業所	<ul style="list-style-type: none"> ウィズケア訪問看護リハビリステーション ウィズケアメディカル(福祉用具) ウィズケアリハビリセンター 								

中部：ケアマネジャー 14									
生活協同組合パルシステム東京 ケアマネジメントサービス東村山陽だまり									
住所	恩多町1-10-1 2階					電話	042-397-2911		
						FAX	042-397-2923		
						事業者番号	1372700656		
管理者	高井 由美子					ケアマネ在籍数	3名		
窓口開設日・時間	月	火	水	木	金	土	日	祝	
	○	○	○	○	○	×	×	○	
月～金 9:00～17:30 ※休業日：土・日・年末年始(12/30～1/3) ※時間外緊急対応は、事務所電話番号転送にて対応しております。									
併設事業所	<ul style="list-style-type: none"> ホームヘルプサービス東村山陽だまり 								

中部：ケアマネジャー 15									
愛の泉 ケアマネジメントステーション恩多									
住所	恩多町3-24-4					電話	042-397-7771		
						FAX	042-397-7772		
						事業者番号	1372702256		
管理者	武川 真理枝					ケアマネ在籍数	4名		
窓口開設日・時間	月	火	水	木	金	土	日	祝	
	○	○	○	○	○	×	×	×	
9:00～18:00 ※12/29～1/3は休業 ※窓口開設以外は転送電話にて対応させていただきます。									
併設事業所	<ul style="list-style-type: none"> 愛の泉診療所【一般外来(内科、神経内科)、訪問診療(24時間体制)】 愛の泉 通所リハビリテーション【通所リハビリ】 愛の泉 恩多クリニック【訪問リハビリ】 愛の泉ケアマネジメントステーション 秋津【居宅介護支援】 								

中部：ケアマネジャー 16									
みのり地域看護ステーション (ケアプラン事業部)									
住所	本町2-24-1 ラヴィアンオランジュ 110号					電話	042-390-8180		
						FAX	042-390-8186		
						事業者番号	1372701514		
管理者	景山 恵美子					ケアマネ在籍数	3名		
窓口開設日・時間	月	火	水	木	金	土	日	祝	
	○	○	○	○	○	○	×	×	
月曜日から土曜日の8:45～17:30です。 休日：日曜日・祝日・年末年始(12/30～1/3)・創立記念日(3/3) ※営業日以外の曜日、時間につきましては転送電話にてご相談、対応致します。 ホームページ http://www.kk-seishin.jp/									
併設事業所	<ul style="list-style-type: none"> みのり地域看護ステーション(訪問看護) みのりヘルパーステーション(訪問介護) 日帰りかんどみのり(通所介護) セイシン・ケアサポート(福祉用具) / みのり障害生活支援センター / 児童発達支援・放課後等デイサービス はびたむ 								

中部：ケアマネジャー 17									
ほんちょうケアセンター									
住所	本町3-43-1					電話	042-399-2102		
						FAX	042-399-2103		
						事業者番号	1372701548		
管理者	野崎 礼					ケアマネ在籍数	2名		
窓口開設日・時間	月	火	水	木	金	土	日	祝	
	○	○	○	○	○	○	×	×	
電話受付時間：8:30～17:00 (※17:00以降、営業日以外は留守番電話対応となります。) 休業日：年末年始(12/29～1/3)、日曜日、祝日 ※営業時間外の「緊急時の連絡先」は、ご利用時にお伝えしています。									
併設事業所	<ul style="list-style-type: none"> ほんちょうケアセンター(通所介護事業所) ほんちょうケアセンター(訪問介護事業所) ほんちょう保育園 特別養護老人ホーム「ハトホーム」「第2ハトホーム」(富士見町) 								

中部：ケアマネジャー 18									
居宅介護支援事業所 ここね									
住所	本町4-1-8					電話	042-313-0544		
						FAX	042-313-0532		
						事業者番号	1372702207		
管理者	和地 真美恵					ケアマネ在籍数	3名		
窓口開設日・時間	月	火	水	木	金	土	日	祝	
	○	○	○	○	○	○	○	○	
電話受付時間(8:30～17:30) 対応可。場合により、電話対応のみもあり。 12/31～1/2は休業									
併設事業所	<ul style="list-style-type: none"> 訪問看護ステーション ここね 入浴デイサービスここね 								

中部：ケアマネジャー 19									
かるがも訪問看護ステーション									
住 所	本町4-2-1 パルナス久米川1階		電 話	042-390-8781					
			F A X	042-396-9021					
			事業者番号	1372700144					
管理者	渡辺 育美		ケアマネ在籍数	4名					
窓 口 開 設 日 ・ 時 間	月	火	水	木	金	土	日	祝	
	○	○	○	○	○	△	×	×	
月～金 9:00～17:00 土曜日 9:00～12:30 ※祝祭日休み、12/29～1/3は休業									
併 設 事業所	<ul style="list-style-type: none"> 北多摩生協診療所 (在宅療養支援診療所、訪問リハビリ、通所リハビリ) かるがも訪問看護ステーション (訪問看護、訪問リハビリ) ヘルパーステーションこだま・虹東村山出張所 (訪問介護) 								

中部：ケアマネジャー 20									
ケアプラン シンヨー									
住 所	本町4-3-5		電 話	042-390-5855					
			F A X	042-390-3381					
			事業者番号	1372701472					
管理者	時田 幸恵		ケアマネ在籍数	2名					
窓 口 開 設 日 ・ 時 間	月	火	水	木	金	土	日	祝	
	○	○	○	○	○	△	×	×	
月～金 9:30～18:00 △(※土曜日)は、場合によって対応可能 ※休業日:土・日・祝 夏季・年末年始 休業日及び平日時間外については、転送電話にて対応									
併 設 事業所	<ul style="list-style-type: none"> シンヨーケアサービス (福祉用具) 								

中部：ケアマネジャー 21									
指定居宅介護支援事業所はぎやま									
住 所	本町4-7-14		電 話	042-391-3007					
			F A X	042-313-3235					
			事業者番号	1372700110					
管理者	高橋 佐知子		ケアマネ在籍数	3名					
窓 口 開 設 日 ・ 時 間	月	火	水	木	金	土	日	祝	
	○	○	○	○	○	○	×	×	
9:00～17:00 ※(日)(祝)、12/30～1/3 年末年始は休業 休業日も24時間で携帯電話に転送され対応									
併 設 事業所	<ul style="list-style-type: none"> 訪問看護ステーションはぎやま 指定居宅介護支援事業所こはぎ 介護老人保健施設久米川 								

中部：ケアマネジャー 22									
ケアセンターふれあい居宅介護支援事業所									
住 所	本町4-12-3 エトワール久米川1階		電 話	042-390-6221					
			F A X	042-390-6220					
			事業者番号	1372700987					
管理者	豊田 知恵		ケアマネ在籍数	8名					
窓 口 開 設 日 ・ 時 間	月	火	水	木	金	土	日	祝	
	○	○	○	○	○	○	×	×	
9:00～18:00 ※日曜・祭日・年末年始(12/30～1/3)は休業 営業時間外の連絡先は留守電アナウンスあり									
併 設 事業所	<ul style="list-style-type: none"> ケアセンターふれあい秋津居宅介護支援事業所 (秋津町) ケアセンターふれあい訪問介護事業所 (美住町・秋津町) ケアセンターふれあい介護タクシー (本町) ふれあい工房 								

中部：ケアマネジャー 23									
居宅介護支援事業所 はなみずき									
住 所	栄町1-29-34		電 話	042-307-8375					
			F A X	042-306-4592					
			事業者番号	1372702124					
管理者	大迫 和江		ケアマネ在籍数	6名					
窓 口 開 設 日 ・ 時 間	月	火	水	木	金	土	日	祝	
	○	○	○	○	○	×	×	×	
平日 9:00～17:00 ※年末年始休暇 12月29日～1月3日 ※当番制にて、24時間電話対応を行っています。									
併 設 事業所									

南部：ケアマネジャー 24									
指定居宅介護支援事業所こはぎ									
住 所	栄町2-10-51 NSビル107号室 2階		電 話	042-391-3021					
			F A X	042-313-3235					
			事業者番号	1372702496					
管理者	立石 あさひ		ケアマネ在籍数	3名					
窓 口 開 設 日 ・ 時 間	月	火	水	木	金	土	日	祝	
	○	○	○	○	○	○	×	×	
9:00～17:00 ※(日)(祝)、12/30～1/3 年末年始は休業 休業日も24時間で携帯電話に転送され対応									
併 設 事業所	<ul style="list-style-type: none"> 訪問看護ステーションはぎやま 指定居宅介護支援事業所はぎやま 介護老人保健施設久米川 								

南部：ケアマネジャー 25								
東京海上日動みずたま介護ST 東村山ケアプランセンター								
住 所	栄町2-32-13 CSビル1階		電 話	042-390-0151				
			F A X	042-390-0152				
			事業者番号	1372702231				
管理者	安部 澄子		ケアマネ在籍数	5名				
窓 口 開 設 日 ・ 時 間	月	火	水	木	金	土	日	祝
	○	○	○	○	○	△	△	△
窓口開設時間 9:00～18:00 祝日、12/31～1/3は除きます。留守電または緊急携帯にて対応可 △は、留守電対応または緊急電話対応 ※上記以外の曜日、時間も御相談に応じます。								
併 設 事業所	。訪問介護：東京海上日動みずたま介護ST東村山							

南部：ケアマネジャー 26								
ケアセンターあやとり								
住 所	栄町3-5-5		電 話	042-313-3631				
			F A X	042-313-3632				
			事業者番号	1374800488				
管理者	新倉 仁美		ケアマネ在籍数	4名				
窓 口 開 設 日 ・ 時 間	月	火	水	木	金	土	日	祝
	○	○	○	○	○	×	×	○
9:00～18:00 ※土・日と12/31～1/3は休業								
併 設 事業所	。デイサロンあやとり（通所介護） 。ケアセンターあやとり（訪問介護） 。サービス付き高齢者向け住宅 メゾンあやとり							

南部：ケアマネジャー 27								
介護センターきらら 指定居宅介護支援事業所								
住 所	栄町3-12-1 ハイツリベルテ 102号		電 話	042-391-1104				
			F A X	042-391-1165				
			事業者番号	1372700607				
管理者	仁平 光恵		ケアマネ在籍数	2名				
窓 口 開 設 日 ・ 時 間	月	火	水	木	金	土	日	祝
	○	○	○	○	○	×	×	△
窓口開設時間 月～金 9:00～17:30 ※年末年始(12/31～1/3)は、お休みします。 ※祝祭日は原則お休みですが、状況により対応させていただきます。 ※休業日・時間外については、留守番電話対応となります。								
併 設 事業所	。介護センターきらら 訪問介護事業所							

南部：ケアマネジャー 28								
ケアプランセンター 一期一笑								
住 所	萩山町1-8-12 201号室		電 話	042-312-3883				
			F A X	042-349-1189				
			事業者番号	1372702413				
管理者	中村 陽子		ケアマネ在籍数	4名				
窓 口 開 設 日 ・ 時 間	月	火	水	木	金	土	日	祝
	○	○	○	○	○	×	×	×
9:00～18:00迄 ※土日祝日と12月29日～1月3日は原則休業日となります。								
併 設 事業所	。リハデー一期一笑小平 。訪問看護一期一笑 。訪問介護一期一笑							

南部：ケアマネジャー 29								
キャンディ居宅介護支援事業所								
住 所	萩山町2-11-5- 202号室		電 話	042-207-8560				
			F A X	042-207-8561				
			事業者番号	1372701274				
管理者	伊藤 妙子		ケアマネ在籍数	1名				
窓 口 開 設 日 ・ 時 間	月	火	水	木	金	土	日	祝
	○	○	○	○	○	○	×	×
9:00～18:00 ※12月29日～1月3日はお休みします。 ※時間外緊急対応は事業所電話番号転送にて対応しております。								
併 設 事業所								

南部：ケアマネジャー 30								
緑風荘指定居宅介護支援事業所								
住 所	萩山町3-31-1		電 話	042-392-8691				
			F A X	042-392-8658				
			事業者番号	1372700201				
管理者	深瀬 泰宏		ケアマネ在籍数	4名				
窓 口 開 設 日 ・ 時 間	月	火	水	木	金	土	日	祝
	○	○	○	○	○	○	○	○
9:00～17:00 ※上記以外の時間については留守電対応。1人のケアマネが 当番制にて対応している為、緊急時以外の相談については 平日9:00～17:00にして頂けると有りがたい。								
併 設 事業所	。緑風荘病院 。介護老人保健施設グリーン・ボイス 。東村山市南部地域包括支援センター							

西部：ケアマネジャー 31									
居宅介護支援事業所 のどか									
住 所	美住町1-18-65					電 話	042-397-0189		
	ウイングヒルズ久米川					F A X	042-397-6754		
	P2-505号室					事業者番号	1372701050		
管理者	武富 須賀乃					ケアマネ在籍数	2名		
窓 口 開 設 日 ・ 時 間	月	火	水	木	金	土	日	祝	
	○	○	○	○	○	△	×	△	
○8:30～17:30 △急ぎの場合、対応致します。 ※8月13日～8月16日 休業 ※12月30日～1月3日 休業									
併 設 事業所									

西部：ケアマネジャー 32									
SOMPOケア久米川居宅介護支援									
住 所	美住町1-19-10					電 話	042-390-2373		
						F A X	042-390-2374		
						事業者番号	1372701894		
管理者	代表者：鷲見 隆充					ケアマネ在籍数	3名		
窓 口 開 設 日 ・ 時 間	月	火	水	木	金	土	日	祝	
	○	○	○	○	○	×	×	×	
9:00～18:00 ※土・日・祝祭日は、休業日 12/31～1/3は、休業(年度により異なります)									
併 設 事業所	<ul style="list-style-type: none"> サービス付き高齢者向け住宅：そんぼの家S久米川 訪問介護：SOMPOケア久米川 								

西部：ケアマネジャー 33									
オメガライフケアサービス									
住 所	美住町1-19-11					電 話	042-396-9965		
						F A X	042-396-9967		
						事業者番号	1372701191		
管理者	小松 卓也					ケアマネ在籍数	2名		
窓 口 開 設 日 ・ 時 間	月	火	水	木	金	土	日	祝	
	○	○	○	○	○	×	×	×	
9:00～18:00 ※土日と12/30～1/3は休業									
併 設 事業所	<ul style="list-style-type: none"> 訪問介護 オメガライフケアサービス 								

西部：ケアマネジャー 34									
テルウェル東日本 東村山ケアプランセンター									
住 所	富士見町1-13-21					電 話	042-306-4839		
						F A X	042-391-1033		
						事業者番号	1372702389		
管理者	大南 信美					ケアマネ在籍数	2名		
窓 口 開 設 日 ・ 時 間	月	火	水	木	金	土	日	祝	
	○	○	○	○	○	○	△	△	
9:00～18:00 ※上記以外の曜日、時間もご相談に応じます。 ※休業日:12/29～1/3									
併 設 事業所	<ul style="list-style-type: none"> サ高住：ウエリスオリーブ 東村山富士見 訪 問：テルウェル東日本 東村山介護センター 通所介護：デイサービスセンター テルウェル東村山 								

西部：ケアマネジャー 35									
寿居宅介護支援事業所									
住 所	富士見町2-1-2					電 話	042-394-6548		
						F A X	042-392-7755		
						事業者番号	1372700177		
管理者	笹田 まゆみ					ケアマネ在籍数	7名		
窓 口 開 設 日 ・ 時 間	月	火	水	木	金	土	日	祝	
	○	○	○	○	○	○	×	○	
8:45～17:30 ※年末年始(12/31～1/3休業日) 窓口開設時間以外は、転送電話等で対応いたします。									
併 設 事業所	<ul style="list-style-type: none"> 訪問介護 (寿ヘルパーステーション) 通所介護 (寿デイサービス) ショートステイ (第二万寿園) 特別養護老人ホーム (第二万寿園) 								

西部：ケアマネジャー 36									
ほたるケアプランセンター									
住 所	富士見町3-22-15 1階					電 話	042-313-9855		
						F A X	042-313-9878		
						事業者番号	1372702579		
管理者	二見 明日男					ケアマネ在籍数	2名		
窓 口 開 設 日 ・ 時 間	月	火	水	木	金	土	日	祝	
	○	○	○	○	○	×	×	×	
9:00～17:00 ※土曜日、日曜日、祝日 12月29日～1月3日は、休業									
併 設 事業所									

北部：ケアマネジャー 37										
ひなたぼっこ遊居宅介護支援センター										
住所	諏訪町2-23-13						電話	042-397-4653		
							FAX	042-397-4653		
							事業者番号	1372700912		
管理者	清水 亮子						ケアマネ在籍数	1名		
窓口開設日・時間	月	火	水	木	金	土	日	祝		
	×	○	×	○	×	×	×	○		
	9:00～18:00 ※休業日・夜間 年末年始 12/29～1/3 ※留守電有 携帯 080-3176-0648									
併設事業所	<ul style="list-style-type: none"> ・デイサービス花 ・ヘルパーステーションひなたぼっこ 									

北部：ケアマネジャー 38											
東京白十字指定居宅介護支援事業所											
住所	諏訪町2-26-1						電話	042-390-4761			
							FAX	042-397-5131			
							事業者番号	1372700169			
管理者	関口 清美						ケアマネ在籍数	4名			
窓口開設日・時間	月	火	水	木	金	土	日	祝			
	○	○	○	○	○	○	○	×	○		
	8:30～17:15 ※窓口開設時間外は、個別にお知らせしている携帯電話へ365日24時間電話対応致します。										
併設事業所	<ul style="list-style-type: none"> ・特別養護老人ホーム 白十字ホーム (入所・ショートステイ) ・高齢者在宅サービスセンター 白十字八国苑 (デイサービス・認知症対応型通所介護) ・同一敷地内⇒東京白十字病院、北部包括支援センター、東京ばっなん白光園 (老人保健施設・入所・通所リハビリ・ショートステイ)、ヘルパーステーション白光園、東京ばっなん白光園訪問リハビリ、東京白十字訪問看護ステーション、白十字八国苑相談センター 										

北部：ケアマネジャー 39										
白十字八国苑相談センター										
住所	諏訪町2-26-1 (白十字ホーム内)						電話	042-392-6060		
							FAX	042-392-6061		
							事業者番号	1372700375		
管理者	石川 祐子						ケアマネ在籍数	4名		
窓口開設日・時間	月	火	水	木	金	土	日	祝		
	○	○	○	○	○	○	×	○		
	9:30～18:00 【休業日】日曜日と年末年始(12/30～1/3) ※24時間電話対応									
併設事業所	<ul style="list-style-type: none"> ・特別養護老人ホーム 白十字ホーム (入所・ショートステイ) ・高齢者在宅サービスセンター 白十字八国苑 (デイサービス・認知症対応型通所介護) ・同一敷地内⇒東京白十字病院、北部包括支援センター、東京ばっなん白光園 (老人保健施設・入所・通所リハビリ・ショートステイ)、ヘルパーステーション白光園、東京ばっなん白光園訪問リハビリ、東京白十字訪問看護ステーション、東京白十字指定居宅介護支援事業所 									

北部：ケアマネジャー 40										
居宅介護支援センター 保生の森										
住所	諏訪町3-6-1						電話	042-391-1467(直通) 042-391-6310(代表)		
							FAX	042-391-1429		
							事業者番号	1372700458		
管理者	井上 紀代美						ケアマネ在籍数	3名		
窓口開設日・時間	月	火	水	木	金	土	日	祝		
	○	○	○	○	○	×	×	×		
	8:30～17:00 ※土、日、祝日 夜間は代表へご相談下さい。 24時間対応しています。									
併設事業所	<ul style="list-style-type: none"> ・新山手病院 ・新山手訪問看護ステーション ・介護老人保健施設 保生の森 (入所 短期入所療養介護 通所リハビリ) 									

北部：ケアマネジャー 41										
ハッピーファミリー居宅介護支援事業所										
住所	野口町1-1-9 東村山小糸ビル2階						電話	042-394-7108		
							FAX	042-306-2055		
							事業者番号	1372702223		
管理者	小町 正己						ケアマネ在籍数	1名		
窓口開設日・時間	月	火	水	木	金	土	日	祝		
	○	○	○	○	○	○	×	○		
	電話受付時間 (9:00～18:00) 留守電対応 受付時間内: 当日、こちらからご連絡します。 業務終了後: 翌日、こちらからご連絡します。 ※年始休業 (12/29～1/3)									
併設事業所	<ul style="list-style-type: none"> ・通所介護: Happy Family 東村山事業所 									

北部：ケアマネジャー 42										
東村山市社会福祉協議会 指定居宅介護支援事業所										
住所	野口町1-25-15						電話	042-399-3261		
							FAX	042-393-0411		
							事業者番号	1372700045		
管理者	葛野 章						ケアマネ在籍数	4名		
窓口開設日・時間	月	火	水	木	金	土	日	祝		
	○	○	○	○	○	×	×	×		
	8:30～17:30 ※12/29～1/3は、休業 ※夜間、休業日、ケアマネ不在時は留守番電話にてご用件をお伺いします。									
併設事業所	<ul style="list-style-type: none"> ・東村山市社会福祉協議会指定訪問介護支援事業所 (訪問介護、総合事業、ガイドヘルパー派遣事業) ・東村山市中部地域包括支援センター ・東村山市基幹相談支援センター ・地域福祉権利擁護事業、成年後見制度推進機関 									

北部：ケアマネジャー 43									
マザーズハウス									
住 所	野口町4-10-12					電 話	042-519-3871		
						F A X	042-399-3304		
						事業者番号	1372702488		
管理者	代表取締役：山田 譲					ケアマネ在籍数	3名		
窓 口 開 設 日 ・ 時 間	月	火	水	木	金	土	日	祝	
	○	○	○	○	○	×	×	×	
9:00～ 18:00 ※12/29～ 1/3は休業									
併 設 事業所	。訪問介護								

訪問介護

ホームヘルパーが家庭を訪問し、食事や排せつなどの日常生活上の介護や、調理や洗濯などの生活援助を行います。

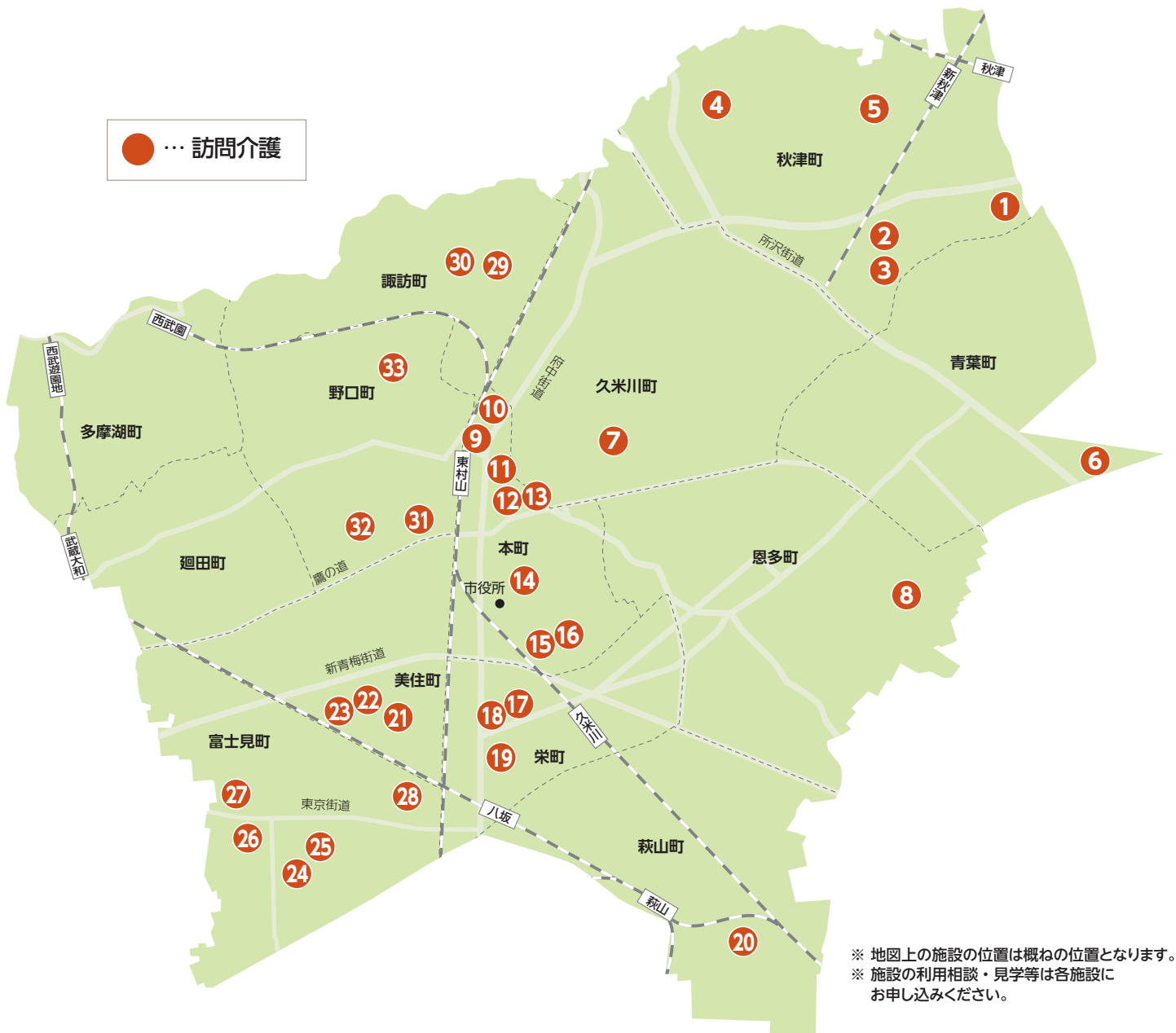

圏域	番号	事業所名	住所	TEL・FAX	ページ
東 部	1	社会福祉法人はるび ホームヘルプステーションはるびの郷	秋津町1-32-18	TEL：042-397-5520 FAX：042-397-6686	51
	2	ケアセンターふれあい秋津 訪問介護事業所	秋津町2-31-1 新井店舗事務所B・1階	TEL：042-306-3795 FAX：042-306-3796	51
	3	訪問看護・介護ステーション サンケアネット	秋津町2-31-18 KタウンA棟1号室	TEL：042-313-0575(代) FAX：042-313-0595	51
	4	有限会社 よふき介護サービス	秋津町3-35-9	TEL：042-395-6697 FAX：042-395-6748	51
	5	おおきなき東村山	秋津町5-38-7 アイシン秋津2階	TEL：042-399-1677 FAX：042-399-1678	51
	6	ソメイアシスト	青葉町1-27-6	TEL：042-313-3208 FAX：042-313-3209	51
中 部	7	訪問介護サービスぽけっと	久米川町3-32-44	TEL：042-397-5795 FAX：042-397-5796	52
	8	生活協同組合パルシステム東京 ホームヘルプサービス 東村山陽だまり	恩多町1-10-1 2階	TEL：042-397-2912 FAX：042-397-2923	52
	9	ケアリッツ東村山	本町2-4-103 眞和ビル2階	TEL：042-306-4177 FAX：042-306-4178	52
	10	ネクストサポートファイブ	本町2-8-2 プライムビル405号室	TEL：042-306-1655 FAX：042-306-1656	52
	11	ニチイケアセンター東村山本町	本町2-17-14 東原ビル1階	TEL：042-399-2257 FAX：042-395-1512	52
	12	みのりヘルプステーション	本町2-24-1 ラヴィアンオランジュ110号	TEL：042-306-0355 FAX：042-390-8186	52
	13	コアラ東村山ケアステーション	本町3-6-15 2階	TEL：042-306-2910 FAX：042-306-2912	53
	14	ほんちょうケアセンター訪問介護事業所	本町3-43-1	TEL：042-399-2110 FAX：042-399-2103	53
	15	ヘルプステーションこだま 虹・東村山出張所	本町4-2-32 205号室	TEL：042-399-0720 FAX：042-399-0721	53
	16	ケアセンターふれあい介護タクシー事業所	本町4-12-3 エトワール久米川1階	TEL：042-306-4996 FAX：042-306-4998	53
南 部	17	東京海上日動みずたま介護ST東村山	栄町2-32-13 CSビル1階	TEL：042-390-0151 FAX：042-390-0152	53
	18	ケアセンターあやとり	栄町3-5-5	TEL：042-313-3631 FAX：042-313-3632	53
	19	介護センターきらら 指定訪問介護事業所	栄町3-12-1 ハイツリベルテ102号	TEL：042-391-1104 FAX：042-391-1165	54
	20	訪問介護一期一笑	萩山町1-8-12 201号室	TEL：042-349-1188 FAX：042-349-1189	54
西 部	21	ケアセンターふれあい 訪問介護事業所	美住町1-4-1 グリーントウン美住 1番街団地9号棟105号室	TEL：042-306-4995 FAX：042-306-4997	54
	22	SOMPOケア久米川 訪問介護	美住町1-19-10	TEL：042-390-2371 FAX：042-390-2372	54
	23	オメガライフケアサービス	美住町1-19-11	TEL：042-396-9965 FAX：042-396-9967	54
	24	テルウェル東村山介護センタ	富士見町1-13-21 ウエリスオリーブ東村山富士見町	TEL：042-306-4838 FAX：042-391-1033	54
	25	ヘルプステーション 敬愛の森	富士見町1-14-3	TEL：042-306-3193 FAX：042-306-3198	55
	26	寿ヘルプステーション	富士見町2-1-2	TEL：042-397-1092 FAX：042-392-7707	55
	27	有限会社 三弘	富士見町3-14-4 小川荘2階	TEL：042-390-3605 FAX：042-390-3606	55
	28	ぽけっとふじみ訪問介護	富士見町5-5-58 サンコーハイツ103号室	TEL：042-390-5351 FAX：042-306-2560	55
北 部	29	ヘルプステーションひなたぼっこ	諏訪町2-23-13	TEL：042-397-4653 FAX：042-397-4653	55

圏域	番号	事業所名	住所	TEL・FAX	ページ
北部	30	ヘルパーステーション白光園	諏訪町2-26-1	TEL：042-397-5124 FAX：042-397-5131	55
	31	東村山市社会福祉協議会 指定訪問介護事業所	野口町1-25-15	TEL：042-396-7456 FAX：042-393-0411	56
	32	はまなす介護センター	野口町2-12-10 パークヒル10番館101号室	TEL：042-306-1751 FAX：042-306-1752	56
	33	マザーズハウス東村山	野口町4-10-12	TEL：042-399-3303 FAX：042-399-3304	56

東部：訪問介護 1									
社会福祉法人はるび									
ホームヘルパーステーションはるびの郷									
事業対象者 要支援者									
住所	秋津町1-32-18		電話	042-397-5520					
			FAX	042-397-6686					
			事業者番号	1372700771					
管理者	大久保 佳世								
窓口開設日・時間	月	火	水	木	金	土	日	祝	
	○	○	○	○	○	○	×	△	
8:30～17:30 ※祝日・年末年始(12月30日～1月3日)は原則として休業となっておりますが、ご相談下さい。									
併設事業所	<ul style="list-style-type: none"> 居宅介護支援事業所 はるびの郷 高齢者在宅サービスセンター はるびの郷 								

東部：訪問介護 2									
ケアセンターふれあい秋津									
訪問介護事業所									
事業対象者 要支援者									
住所	秋津町2-31-1		電話	042-306-3795					
	新井店舗事務所		FAX	042-306-3796					
	B・1階		事業者番号	1372702595					
管理者	西澤 薫								
窓口開設日・時間	月	火	水	木	金	土	日	祝	
	○	○	○	○	○	○	×	△	
月～土 9:00～18:00 ※日曜・祝日・年末年始(12/30～1/3)は、休業 ※ヘルパー派遣日:月～土(祝日応相談)で対応しております。 ※△は、不在時の留守番電話対応									
併設事業所	<ul style="list-style-type: none"> ケアセンターふれあい居宅介護支援事業所(秋津町・本町) ケアセンターふれあい訪問介護事業所(美住町) ケアセンターふれあい介護タクシー(本町) ふれあい工房 								

東部：訪問介護 3									
訪問看護・介護ステーション									
サンケアネット									
事業対象者 要支援者									
住所	秋津町2-31-18		電話	042-313-0575(代)					
	KタウンA棟1号室		FAX	042-313-0595					
			事業者番号	1372701852					
管理者	田宮 良								
窓口開設日・時間	月	火	水	木	金	土	日	祝	
	○	○	○	○	○	○	○	○	
月～金曜日 9:00～18:00 土日祝日 9:00～15:00 ※年末年始(12/30～1/3)は休業。									
併設事業所	<ul style="list-style-type: none"> 訪問看護ステーション サンケアネット 居宅介護支援事業所 サンケアネット ホームヘルプサービス サンケアネット(障害者(児)生活サービス) 居宅介護(同行援護) 								

東部：訪問介護 4									
有限会社 よふき介護サービス									
事業対象者 要支援者									
住所	秋津町3-35-9		電話	042-395-6697					
			FAX	042-395-6748					
			事業者番号	1372700235					
管理者	和田 美成子								
窓口開設日・時間	月	火	水	木	金	土	日	祝	
	○	○	○	○	○	○	×	○	
月～土8:30～18:00、日・祝日は9:00～17:00 上記以外の時間帯は留守番電話で対応します。 ※年末年始は1/1～1/3、ヘルパーの稼働は365日です。 訪問時間は早朝・深夜等、ご相談に応じます。									
併設事業所	<ul style="list-style-type: none"> よふきケアマネジメントサービス 厚生労働大臣許可 よふき看護家政婦紹介所 								

東部：訪問介護 5									
おおきなき東村山									
事業対象者 要支援者									
住所	秋津町5-38-7		電話	042-399-1677					
	アイシン秋津2階		FAX	042-399-1678					
			事業者番号	介護保険 1372702462 総合事業 13A2700188 障害福祉 1313600965					
管理者	杉山 富美子								
窓口開設日・時間	月	火	水	木	金	土	日	祝	
	○	○	○	○	○	×	×	○	
9:00～17:45 ※12月30日～1月3日は休業です。営業時間外でもご相談に応じます。(留守番電話対応)									
併設事業所	<ul style="list-style-type: none"> 居宅介護支援事業所：おおきなき東村山 								

東部：訪問介護 6									
ソメイアシスト									
事業対象者 要支援者									
住所	青葉町1-27-6		電話	042-313-3208					
			FAX	042-313-3209					
			事業者番号	1372701761					
管理者	関根 正司								
窓口開設日・時間	月	火	水	木	金	土	日	祝	
	○	○	○	○	○	×	×	×	
9:00～18:00 ※12/31～1/3は休業									
併設事業所	<ul style="list-style-type: none"> ソメイアシスト(居宅介護支援) 								

中部：訪問介護 7									
訪問介護サービスぽけっと									
事業対象者 要支援者									
住 所	久米川町3-32-44			電 話	042-397-5795				
				F A X	042-397-5796				
				事業者番号	1372700268				
管理者	本田 美奈								
窓 口 開 設 日 ・ 時 間	月	火	水	木	金	土	日	祝	
	○	○	○	○	○	×	×	×	
9:00～17:00 ※時間外留守電電話対応 ※夏季休業 8/12～8/15 ※年末年始休暇 12/30～1/3									
併 設 事業所									

中部：訪問介護 8									
生活協同組合パルシステム東京 ホームヘルプサービス 東村山陽だまり									
住 所	恩多町1-10-1 2階			電 話	042-397-2912				
				F A X	042-397-2923				
				事業者番号	1372700664				
管理者	菊地 昌代								
窓 口 開 設 日 ・ 時 間	月	火	水	木	金	土	日	祝	
	○	○	○	○	○	×	×	○	
9:00～17:30 ※休日は、留守電対応で、緊急時は折り返して対応 ※土・日 12/30～1/3 休業です ※事業所窓口は休みですが、ヘルパー派遣は利用者様の状況に応じて、対応しております。									
併 設 事業所	。居宅支援事業所								

中部：訪問介護 9									
ケアリッツ東村山									
住 所	本町2-4-103 眞和ビル2階			電 話	042-306-4177				
				F A X	042-306-4178				
				事業者番号	訪問1372702264 障害1313600841				
管理者	橋本 翼								
窓 口 開 設 日 ・ 時 間	月	火	水	木	金	土	日	祝	
	○	○	○	○	○	△	△	△	
9:00～18:00(平日) ※12月31日から1月3日は休業いたします。 窓口開設時間外も転送電話にてご相談お受けします。									
併 設 事業所									

中部：訪問介護 10									
ネクストサポートファイブ									
事業対象者 要支援者									
住 所	本町2-8-2 プライムビル 405号室			電 話	042-306-1655				
				F A X	042-306-1656				
				事業者番号	1372010221				
管理者	福田 寿賀子								
窓 口 開 設 日 ・ 時 間	月	火	水	木	金	土	日	祝	
	○	○	○	○	○	×	×	×	
9:00～18:00 ※年末年始 12/29～1/3 ※窓口開設時間外も対応しております。									
併 設 事業所									

中部：訪問介護 11									
ニチイケアセンター東村山本町									
住 所	本町2-17-14 東原ビル1階			電 話	042-399-2257				
				F A X	042-395-1512				
				事業者番号	1372702504				
管理者	下田 潤								
窓 口 開 設 日 ・ 時 間	月	火	水	木	金	土	日	祝	
	○	○	○	○	○	△	×	△	
月～金 9:00～18:00 休業日:土日・祝日・年末年始(12/30～1/3) ※△は留守番電話対応 ※サービスご利用については上記外でも対応しております。ご相談下さい。									
併 設 事業所									

中部：訪問介護 12									
みのりヘルパーステーション									
事業対象者 要支援者									
住 所	本町2-24-1 ラヴィアンオレンジ 110号			電 話	042-306-0355				
				F A X	042-390-8186				
				事業者番号	1372701704				
管理者	藤本 直人								
窓 口 開 設 日 ・ 時 間	月	火	水	木	金	土	日	祝	
	○	○	○	○	○	○	×	×	
月曜日から土曜日の8:45～17:30です。 ※休日:日曜日・祝日・年末年始(12/30～1/3)・創立記念日(3/3) ※必要なご利用者様にはニーズに合わせ、365日訪問いたします。 夜間、日曜日、祝日には転送電話にて対応しております。 ホームページ http://www.kk-seishin.jp/									
併 設 事業所	<ul style="list-style-type: none"> ・みのり地域看護ステーション(居宅) ・みのり地域看護ステーション(訪問看護) ・日帰りかんごみのり(通所介護) ・セイシン・ケアサポート(福祉用具)／みのり障害生活支援センター／児童発達支援・放課後等デイサービスはびたむ 								

中部：訪問介護 13									
コアラ東村山ケアステーション									
住所	本町3-6-15 2階		電話	042-306-2910					
			FAX	042-306-2912					
			事業者番号	1372702165					
管理者	牧山 義晴								
窓口開設日・時間	月	火	水	木	金	土	日	祝	
	○	○	○	○	○	○	×	○	
8:00～17:00 ※8/13～8/17 休業 12/30～1/3 休業									
併設事業所									

中部：訪問介護 14									
ほんちょうケアセンター訪問介護事業所 事業対象者 要支援者									
住所	本町3-43-1		電話	042-399-2110					
			FAX	042-399-2103					
			事業者番号	1372701530					
管理者	岡本 友子								
窓口開設日・時間	月	火	水	木	金	土	日	祝	
	○	○	○	○	○	○	○	○	
電話受付時間 (8:30～17:00) ※12/29～1/3は、休業									
併設事業所	<ul style="list-style-type: none"> ○ほんちょうケアセンター通所介護事業所 ○ほんちょうケアセンター居宅介護支援事業所 ○特別養護老人ホーム「ハトホーム」[第2ハトホーム](富士見町) 								

中部：訪問介護 15									
ヘルパーステーションこだま 虹・東村山出張所									
住所	本町4-2-32 205号室		電話	042-399-0720					
			FAX	042-399-0721					
			事業者番号	1374300760					
管理者	矢ノ澤 誠								
窓口開設日・時間	月	火	水	木	金	土	日	祝	
	○	○	○	○	○	○	×	×	
平日 月～金 9:00～17:00 土 9:00～13:00 ※休業日:日曜日、祝日、年末年始(12月29日～1月3日)									
併設事業所	<ul style="list-style-type: none"> ○北多摩生協診療所(居宅療養管理指導、訪問リハビリ、通所リハビリ) ○かろがも訪問看護ステーション(訪問看護) ○かろがも訪問看護ステーション(居宅介護支援) 								

中部：訪問介護 16									
ケアセンター ふれあい介護タクシー事業所									
住所	本町4-12-3 エトワール久米川 1階		電話	042-306-4996					
			FAX	042-306-4998					
			事業者番号	1372702512					
管理者	島田 真人								
窓口開設日・時間	月	火	水	木	金	土	日	祝	
	○	○	○	○	○	○	×	×	
9:00～18:00 日曜・祭日・年末年始(12/30～1/3)は休業									
併設事業所	<ul style="list-style-type: none"> ○ふれあい工房 ○ケアセンターふれあい居宅介護支援事業所(本町・秋津町) ○ケアセンターふれあい訪問介護事業所(美住町・秋津町) 								

南部：訪問介護 17									
東京海上日動みずたま介護ST東村山									
住所	栄町2-32-13 CSビル1階		電話	042-390-0151					
			FAX	042-390-0152					
			事業者番号	1372702249					
管理者	後藤 美夏								
窓口開設日・時間	月	火	水	木	金	土	日	祝	
	○	○	○	○	○	△	△	△	
窓口開設時間 9:00～18:00 ※祝日、12/31～1/3は除きます。留守電または緊急携帯にて対応可 ヘルパー派遣日・時間 月～日曜日 7:00～21:00 ※△は留守電対応または、緊急携帯対応 ※上記以外の曜日、時間もご相談に応じます。									
併設事業所	<ul style="list-style-type: none"> ○東京海上日動みずたま介護ST東村山ケアプランセンター 								

南部：訪問介護 18									
ケアセンターあやとり 事業対象者 要支援者									
住所	栄町3-5-5		電話	042-313-3631					
			FAX	042-313-3632					
			事業者番号	1374800488					
管理者	新倉 仁美								
窓口開設日・時間	月	火	水	木	金	土	日	祝	
	○	○	○	○	○	○	×	○	
9:00～18:00 ※日曜日と12/31～1/3休業									
併設事業所	<ul style="list-style-type: none"> ○通所介護デイサロンあやとり(東村山) ○居宅介護支援事業所 ケアセンターあやとり ○サービス付き高齢者向け住宅 メゾンあやとり 								

南部：訪問介護 19									
介護センターきらら 指定訪問介護事業所									
事業対象者 要支援者									
住 所	栄町3-12-1			電 話	042-391-1104				
	ハイツリベルテ 102号			F A X	042-391-1165				
				事業者番号	1372700607				
管理者	仁平 重光 担当者：林								
窓 口 開 設 日 ・ 時 間	月	火	水	木	金	土	日	祝	
	○	○	○	○	○	×	×	○	
月～金 9:00～17:30 ※土曜日は窓口を開設しておりませんが訪問サービスは行 っています。 ※年末年始(12/31～1/3)はお休みです。									
併 設 事業所	・介護センターきらら 指定居宅介護支援事業所								

南部：訪問介護 20									
訪問介護一期一笑									
住 所	萩山町1-8-12 201号室			電 話	042-349-1188				
				F A X	042-349-1189				
				事業者番号	1372702447				
管理者	小田 峻弘								
窓 口 開 設 日 ・ 時 間	月	火	水	木	金	土	日	祝	
	○	○	○	○	○	×	×	○	
9:00～18:00迄 ※原則休まず営業しております。 ※土曜日は窓口を開設しておりませんが、訪問サービスは 行っております									
併 設 事業所	<ul style="list-style-type: none"> ・ケアプランセンター一期一笑 ・訪問看護一期一笑 ・リハデー一期一笑小平 								

西部：訪問介護 21									
ケアセンターふれあい訪問介護事業所									
事業対象者 要支援者									
住 所	美住町1-4-1			電 話	042-306-4995				
	グリーンタウン美住1番街 団地9号棟105号室			F A X	042-306-4997				
				事業者番号	1372701431				
管理者	三ヶ尻 志乃美								
窓 口 開 設 日 ・ 時 間	月	火	水	木	金	土	日	祝	
	○	○	○	○	○	○	×	△	
月～土 9:00～18:00 ※日曜・祝日・年末年始(12/30～1/3)は、休業。時間外は、ガイダンスにて案内。 ※△は、不在時は留守番電話対応。 ※ヘルパー派遣日：月～土(祝日応相談)で対応しております。									
併 設 事業所	<ul style="list-style-type: none"> ・ふれあい工房 ・ケアセンターふれあい居宅介護支援事業所(秋津町・本町) ・ケアセンターふれあい介護タクシー事業所(本町) ・ケアセンターふれあい訪問介護事業所(秋津町) 								

西部：訪問介護 22									
SOMPOケア久米川 訪問介護									
事業対象者 要支援者									
住 所	美住町1-19-10			電 話	042-390-2371				
				F A X	042-390-2372				
				事業者番号	1372701886				
管理者	代表者：鷲見 隆充								
窓 口 開 設 日 ・ 時 間	月	火	水	木	金	土	日	祝	
	○	○	○	○	○	○	○	○	
9:00～18:00 ※12/30～1/3は、休業(年度により異なります)									
併 設 事業所	・SOMPOケア久米川 居宅介護支援								

西部：訪問介護 23									
オメガライフケアサービス									
住 所	美住町1-19-11			電 話	042-396-9965				
				F A X	042-396-9967				
				事業者番号	1372701217				
管理者	遠藤 かほる								
窓 口 開 設 日 ・ 時 間	月	火	水	木	金	土	日	祝	
	○	○	○	○	○	○	×	×	
9:00～18:00 ※12/30～1/3は休業									
併 設 事業所	・居宅介護支援事業所オメガライフケアサービス								

西部：訪問介護 24									
テルウェル東村山介護センタ									
事業対象者 要支援者									
住 所	富士見町1-13-21 ウエリスオリーブ 東村山富士見町			電 話	042-306-4838				
				F A X	042-391-1033				
				事業者番号	1372702371				
管理者	神本 福美								
窓 口 開 設 日 ・ 時 間	月	火	水	木	金	土	日	祝	
	○	○	○	○	○	○	○	○	
9:00～18:00 ※年末年始12/29～1/3は休業									
併 設 事業所	<ul style="list-style-type: none"> ・サ高住：ウエリスオリーブ 東村山富士見町 ・居 宅：テルウェル東日本 東村山ケアプランセンタ ・通所介護：デイサービスセンタ テルウェル東村山 								

西部：訪問介護 25										
ヘルパーステーション 敬愛の森 事業対象者 要支援者										
住 所	富士見町1-14-3		電 話	042-306-3193						
			F A X	042-306-3198						
			事業者番号	1372702082						
管理者	杼木 恵子									
窓 開 設 日 ・ 時 間	月	火	水	木	金	土	日	祝		
	○	○	○	○	○	○	×	○		
年末年始(1/1～1/3)は、お休み										
併 設 事業所	<ul style="list-style-type: none"> 通所介護 認知症対応型共同生活介護・短期入所生活介護 看護小規模多機能 									

西部：訪問介護 26										
寿ヘルパーステーション 事業対象者 要支援者										
住 所	富士見町2-1-2		電 話	042-397-1092						
			F A X	042-392-7707						
			事業者番号	1372700219						
管理者	佐々木 美咲									
窓 開 設 日 ・ 時 間	月	火	水	木	金	土	日	祝		
	○	○	○	○	○	○	○	○		
8:30～17:15(ヘルパー派遣時間7:00～19:00) ※年中無休 (年始は、身体介助のみ)										
併 設 事業所	<ul style="list-style-type: none"> 居宅介護支援事業所：寿居宅介護支援事業所 通所介護事業所：寿デイ・サービスセンター 特別養老人ホーム：第二万寿園 									

中部：訪問介護 27										
有限会社 三弘 事業対象者 要支援者										
住 所	富士見町3-14-4 小川荘2階		電 話	042-390-3605						
			F A X	042-390-3606						
			事業者番号	1372700409						
管理者	横手 ひろ子									
窓 開 設 日 ・ 時 間	月	火	水	木	金	土	日	祝		
	○	○	○	○	○	○	○	○		
平日 9:00～17:00 土・日・祝日 9:00～15:00 ※12月29日～1月3日は休業 24時間電話対応により、緊急時の対応も可能										
併 設 事業所										

西部：訪問介護 28										
ぼけっとふじみ訪問介護 事業対象者 要支援者										
住 所	富士見町5-5-58 サンコーハイツ 103号室		電 話	042-390-5351						
			F A X	042-306-2560						
			事業者番号	1372700714						
管理者	浅井 久美子									
窓 開 設 日 ・ 時 間	月	火	水	木	金	土	日	祝		
	○	○	○	○	○					
9:00～18:00 ※12/29～1/4 及び 8/13～8/16 は休業 土日祝日と上記休業日は留守番電話にて対応										
併 設 事業所	<ul style="list-style-type: none"> デイサービスふじみ 									

北部：訪問介護 29										
ヘルパーステーションひなたぼっこ 事業対象者 要支援者										
住 所	諏訪町2-23-13		電 話	042-397-4653						
			F A X	042-397-4653						
			事業者番号	1372700953						
管理者	清水 那比古									
窓 開 設 日 ・ 時 間	月	火	水	木	金	土	日	祝		
	○	○	○	○	○	×	×	○		
9:00～17:00 ※休業日・夜間 年末年始 12/29～1/3 留守電有 携帯 080-3176-0648										
併 設 事業所	<ul style="list-style-type: none"> デイサービス花 ひなたぼっこ遊居宅介護支援センター 									

北部：訪問介護 30										
ヘルパーステーション白光園 事業対象者 要支援者										
住 所	諏訪町2-26-1		電 話	042-397-5124						
			F A X	042-397-5131						
			事業者番号	訪問介護 1372700342 定期巡回 139270090						
管理者	竹林 博志									
窓 開 設 日 ・ 時 間	月	火	水	木	金	土	日	祝		
	○	○	○	○	○	○	○	○		
8:30～19:00										
併 設 事業所	<ul style="list-style-type: none"> 東京白十字病院・東京ばんなん白光園・北部包括支援センター・東京白十字訪問看護ステーション・東京白十字指定居宅介護支援事業所・同一敷地内に白十字ホーム あぎつの里にサテライト有 (秋津町3-41-65) 									

北部：訪問介護 31								
東村山市社会福祉協議会 指定訪問介護事業所								
事業対象者 要支援者								
住 所	野口町1-25-15		電 話	042-396-7456				
			F A X	042-393-0411				
			事業者番号	1372700334				
管理者	葛野 章							
窓 口 開 設 日 ・ 時 間	月	火	水	木	金	土	日	祝
	○	○	○	○	○	○	×	○
月～金 8:30～18:00 土・祝 8:30～17:15 ※1/1は、休業。土・祝・年末年始(12/29～1/3)は、当番体制 ※事業所職員不在時は、留守番電話でご用件をお伺いします。								
併 設 事業所	<ul style="list-style-type: none"> ◦ 東村山市社会福祉協議会 指定居宅介護支援事業所 ◦ 東村山市中部地域包括支援センター ◦ 東村山市基幹相談支援センター ◦ 地域福祉権利擁護事業、成年後見制度推進機関 							

北部：訪問介護 32								
はまなす介護センター								
事業対象者 要支援者								
住 所	野口町2-12-10		電 話	042-306-1751				
	パークヒル10番館		F A X	042-306-1752				
	101号室		事業者番号	1372701928				
管理者	森 真理子							
窓 口 開 設 日 ・ 時 間	月	火	水	木	金	土	日	祝
	○	○	○	○	○	×	×	×
9:00～17:45 ※転送対応 ※祝日休み ※12/29～1/3まで休業								
併 設 事業所								

北部：訪問介護 33								
マザーズハウス東村山								
事業対象者 要支援者								
住 所	野口町4-10-12		電 話	042-399-3303				
			F A X	042-399-3304				
			事業者番号	1372702314				
管理者	代表取締役：山田 譲							
窓 口 開 設 日 ・ 時 間	月	火	水	木	金	土	日	祝
	○	○	○	○	○	○	○	○
9:00～18:00 ※12/29～1/3は休業								
併 設 事業所	◦ 居宅介護支援事業所							

通所介護・通所リハビリテーション

施設に通い、食事や入浴などの日常生活上の支援や、機能回復のための訓練・レクリエーションなどを行います。
また、口腔機能や栄養状態を改善するためのサービスなどを提供する事業所もあります。

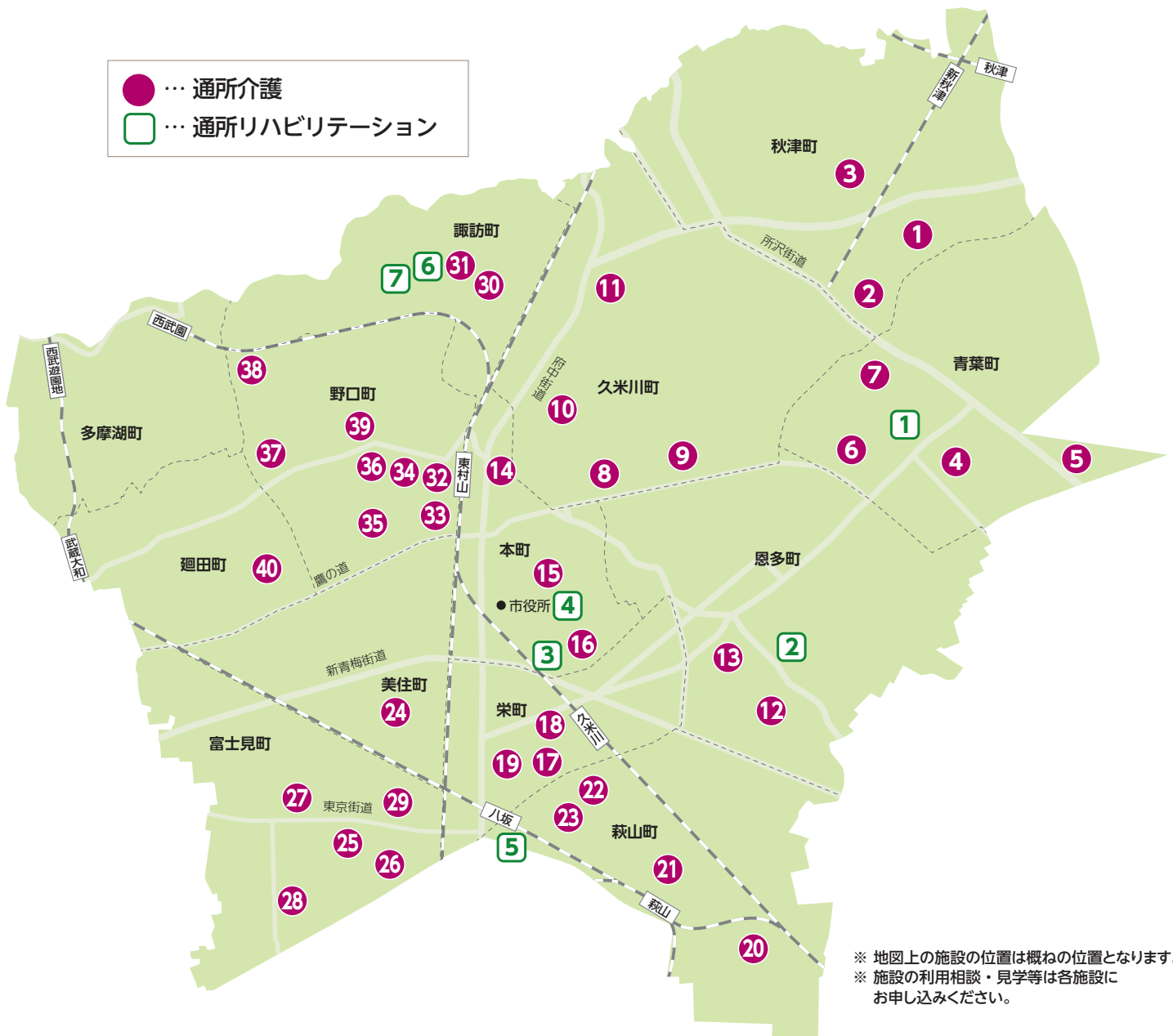

※ 地図上の施設の位置は概ねの位置となります。
 ※ 施設の利用相談・見学等は各施設にお申し込みください。

圏域	番号	事業所名	住所	TEL・FAX	ページ
東部	1	高齢者在宅サービスセンターはるびの郷	秋津町1-32-18	TEL：042-396-6677 FAX：042-396-6677	60
	2	デイサービス「いでしたの未来」	秋津町2-22-1 ライオンズマンション 秋津1階 A号室	TEL：042-313-0576 FAX：042-313-0578	60
	3	GENKI NEXT秋津	秋津町5-35-2 KMコート1階	TEL：042-306-3496 FAX：042-306-3562	60
	4	デイサービスセンター さくらコート青葉町	青葉町1-7-70	TEL：042-390-1170 FAX：042-390-1171	60
	5	リハデー期一笑 東村山 (リハビリ特化型デイ、定員27名)	青葉町1-23-4 (山田うどんさん後)	TEL：042-390-1023 FAX：042-390-1024	60
	6	デイサービス本舗 東村山	青葉町2-11-8	TEL：042-315-0393 FAX：042-315-2918	60
	7	青葉の杜デイサービスセンター	青葉町2-26-1	TEL：042-390-3401 FAX：042-390-3406	61
中部	8	ウィズケアリハビリセンター	久米川町3-1-1	TEL：042-398-8773 FAX：042-396-8775	61
	9	デイサービスリリー	久米川町3-32-1	TEL：042-313-3150 FAX：042-306-2163	61
	10	日帰りがんごみのり	久米川町4-3-36	TEL：042-306-3917 FAX：042-306-3188	61
	11	Happy Family東村山事業所	久米川町5-4-1 野崎ビル101号室	TEL：042-394-4570 FAX：042-394-4570	61
	12	デイサービスユトリ	恩多町2-38-1 サニーハイツ村野1階	TEL：042-306-3677 FAX：042-306-3678	61
	13	機能訓練型介護予防デイサービスオル' オル	恩多町3-1-22	TEL：042-392-4815 FAX：042-393-4790	62
	14	あるとケアくらぶ	本町2-17-3 ハイツ宮本206号室	TEL：042-398-4320 FAX：042-306-4786	62
	15	ほんちょうケアセンター	本町3-43-1	TEL：042-399-2102 FAX：042-399-2103	62
	16	グリーンハウス久米川	本町4-3-42 ベルハイム101号室	TEL：042-306-4928 FAX：042-306-4929	62
南部	17	デイサービス シルバージュム	栄町2-31-1 竹田ビル101号室	TEL：042-395-6666 FAX：042-403-4699	62
	18	樹楽デイサービスひなたぼっこ栄町	栄町2-39-9	TEL：042-306-2622 FAX：042-306-2684	62
	19	デイサロンあやとり	栄町3-5-5	TEL：042-313-3631 FAX：042-313-3632	63
	20	リハデー期一笑 小平 (定員30名)	萩山町1-8-12 1階	TEL：042-348-5112 FAX：042-348-5113	63
	21	樹楽デイサービス ひなたぼっこ (萩山)	萩山町3-7-31	TEL：042-392-2122 FAX：042-313-3723	63
	22	はぎやまりハビリデイサービス	萩山町3-13-10 メゾンユキ1階	TEL：042-313-3227 FAX：042-313-3239	63
	23	樹楽くめがわ	萩山町3-14-19	TEL：042-306-4373 FAX：042-306-4371	63
西部	24	リハビリデイサービス りらくあっぷ美住	美住町1-4-1 グリーンタウン美住1番街9号棟104号	TEL：042-306-4765 FAX：042-306-4765	63
	25	デイサービスセンタ テルウェル東村山	富士見町1-13-21 ウエリスオリーブ東村山	TEL：042-306-4840 FAX：042-391-1033	64
	26	デイサービス 敬愛の森	富士見町1-14-3	TEL：042-306-3199 FAX：042-306-3198	64
	27	寿デイ・サービスセンター	富士見町2-1-2	TEL：042-392-7721 FAX：042-392-7707	64
	28	東大和市ふれあいデイセンターひかり苑 (認知症対応型通所介護)	富士見町2-7-40	TEL：042-398-1831 FAX：042-398-1804	64
	29	デイサービスふじみ	富士見町5-5-58 サンコーハイツ103号室	TEL：042-390-5350 FAX：042-306-2560	64

圏域	番号	事業所名	住所	TEL・FAX	ページ
北部	30	デイサービス花	諏訪町2-23-13	TEL : 042-397-4653 FAX : 042-397-4653	64
	31	高齢者在宅サービスセンター 白十字八国苑 (認知症対応型通所介護)	諏訪町2-26-1	TEL : 042-392-3402 FAX : 042-392-1255	65
	32	東村山楠の樹地域福祉事業所 ふたば 通所介護 (共生型)	野口町1-15-5 グランドハイツ野口1階	TEL : 042-306-0721 FAX : 042-306-0871	65
	33	グリーンハウス東村山	野口町1-24-2 エクセルハイム1階	TEL : 042-306-4981 FAX : 042-306-4982	65
	34	ステップぱーとなー東村山	野口町2-1-1 シャイン21 1階	TEL : 042-306-4536 FAX : 042-306-4538	65
	35	デイサービスセンター なごやか東村山	野口町2-4-35 オアシス1階	TEL : 042-399-0147 FAX : 042-399-0148	65
	36	入浴デイサービス ここね	野口町2-13-78 ハシバハイツ1階	TEL : 042-391-3307 FAX : 042-398-7880	65
	37	パナソニックエイジフリーケアセンター東村山 デイサービス	野口町3-11-1	TEL : 042-398-7051 FAX : 042-398-7054	66
	38	デイサービス宅老所しぐれ屋	野口町3-48-14	TEL : 042-399-2455 FAX : 042-399-2456	66
	39	リハビリデイサービス りらくあっぷ東村山	野口町4-2-3 コーポホルスⅢ 1-B	TEL : 042-313-0965 FAX : 042-313-0965	66
40	ケアパートナー東村山	廻田町1-11-1	TEL : 042-399-0801 FAX : 042-395-0811	66	

目次：通所リハビリテーション

圏域	番号	事業所名	住所	TEL・FAX	ページ
東部	1	多摩すずらん通所リハビリ	青葉町2-27-1	TEL : 042-393-0911 FAX : 042-393-2880	67
中部	2	愛の泉 通所リハビリテーション	恩多町3-24-4	TEL : 042-306-1175 FAX : 042-306-1172	67
	3	西都保健生活協同組合 北多摩生協診療所 通所リハビリテーション	本町4-2-32	TEL : 042-393-5903 FAX : 042-395-5612	67
	4	介護老人保健施設 久米川 通所リハビリテーション	本町4-7-14	TEL : 042-313-0710 FAX : 042-394-8297	67
南部	5	介護老人保健施設グリーン・ボイス	萩山町3-31-2	TEL : 042-392-8611 FAX : 042-392-8658	67
北部	6	東京ばんなん白光園	諏訪町2-26-1	TEL : 042-391-6114 FAX : 042-391-6148	67
	7	(公財) 結核予防会 介護老人保健施設 保生の森 通所リハビリテーション	諏訪町3-6-1	TEL : 042-391-6310 FAX : 042-390-1515	68

東部：通所介護 1 高齢者在宅サービスセンター はるびの郷									事業対象者 要支援者
住 所	秋津町1-32-18					電 話	042-396-6677		
						F A X	042-396-6677		
						事業者番号	1372700755		
管理者	大久保 佳世					利用定員	35名		
窓 口 開 設 日 ・ 時 間	月	火	水	木	金	土	日	祝	「電話受付」 8:00～17:30 「サービス提供時間」 8:30～16:30 ※17:30～翌日8:00は、FAXになります。 ※例年12月30日～1月3日の間は、休業
	○	○	○	○	○	○	×	○	
実費負担	・昼食代690円 ・活動材料費 実費相当額								
併 設 事業所	・特別養護老人ホーム はるびの郷 ・指定居宅介護支援事業所 はるびの郷 ・ホームヘルプステーション はるびの郷 ・短期入所生活介護 ・老人短期入所事業はるびの郷 ・東村山市東部地域包括支援センター								

東部：通所介護 2 デイサービス 「いでしたの未来」									
住 所	秋津町2-22-1					電 話	042-313-0576		
	ライオンズマンション					F A X	042-313-0578		
	秋津1階 A号室					事業者番号	1372702157		
管理者	井手下 哲郎					利用定員	32名		
窓 口 開 設 日 ・ 時 間	月	火	水	木	金	土	日	祝	電話受付時間 8:30～17:30 サービス提供時間 9:00～17:00 8/13～8/16は、夏季休業 12/29～1/3 年末年始休業
	○	○	○	○	○	○	×	○	
実費負担	昼食代 600円(おやつ代込み)								
併 設 事業所									

東部：通所介護 3 GENKI NEXT秋津									地域密着 事業対象者 要支援者
住 所	秋津町5-35-2 KMコート1階					電 話	042-306-3496		
						F A X	042-306-3562		
						事業者番号	1372701977		
管理者	高橋 一茂					利用定員	15名		
窓 口 開 設 日 ・ 時 間	月	火	水	木	金	土	日	祝	8:30～17:30 ※休業日:12/30～1/3・8/13～8/15
	○	○	○	○	○	×	×	○	
実費負担	なし								
併 設 事業所									

東部：通所介護 4 デイサービスセンター さくらコート青葉町									事業対象者 要支援者
住 所	青葉町1-7-70					電 話	042-390-1170		
						F A X	042-390-1171		
						事業者番号	1372701639		
管理者	藤原 英俊					利用定員	35名		
窓 口 開 設 日 ・ 時 間	月	火	水	木	金	土	日	祝	電話受付時間 9:00～18:00 サービス提供時間 10:00～16:00 年末年始:12/30～1/3は、休業
	○	○	○	○	○	×	×	○	
実費負担	昼食代：300円								
併 設 事業所	・養護老人ホーム さくらコート青葉町 ・特別養護老人ホーム さくらテラス青葉町 ・居宅介護支援事業所 さくらテラス青葉町								

東部：通所介護 5 リハデー一期一笑 東村山 (リハビリ特化型デイ、定員27名)									事業対象者 要支援者
住 所	青葉町1-23-4					電 話	042-390-1023		
						F A X	042-390-1024		
						事業者番号	1372702173		
管理者	尼寺 和貴 (にいじ)					利用定員	27名		
窓 口 開 設 日 ・ 時 間	月	火	水	木	金	土	日	祝	電話受付 8:30～18:00 ※休業日:日曜日、12/30～1/3
	○	○	○	○	○	○	×	○	
実費負担	昼食代 650円 おやつ代 無料								
併 設 事業所									

東部：通所介護 6 デイサービス本舗 東村山									地域密着
住 所	青葉町2-11-8					電 話	042-315-0393		
						F A X	042-315-2918		
						事業者番号	1372701589		
管理者	稲部 清美					利用定員	9名		
窓 口 開 設 日 ・ 時 間	月	火	水	木	金	土	日	祝	・正月休みあり 9:00～18:00 電話受付 9:00～17:00
	○	○	○	○	○	○	×	○	
実費負担	昼食代1食、400円 おやつ代、205円 紙パンツ1枚、100円 パット1枚、50円 洗濯代205円 ご希望があれば夕食1食、400円で提供できます。								
併 設 事業所									

東部：通所介護 7										
青葉の杜デイサービスセンター										
住所	青葉町2-26-1		電話	042-390-3401						
			FAX	042-390-3406						
			事業者番号	1372700516						
管理者	瀬戸 一崇			利用定員	20名					
窓口開設日・時間	月	火	水	木	金	土	日	祝		
	○	○	○	○	○	×	×	○		
サービス提供時間 9:00～16:10 ※12/29～1/3は休館日										
実費負担	昼食代(おやつ含む)650円									
併設事業所	特別養護老人ホーム 短期入所生活介護									

中部：通所介護 8										
ウィズケアリハビリセンター										
事業対象者 要支援者										
住所	久米川町3-1-1		電話	042-398-8773						
			FAX	042-396-8775						
			事業者番号	1372701183						
管理者	増井 進吾			利用定員	1日:30名 半日:20名					
窓口開設日・時間	月	火	水	木	金	土	日	祝		
	○	○	○	○	○	○	×	○		
電話受付時間 9:00～18:00 ※上記時間以外は留守番電話対応 サービス提供時間 9:00～16:30 日曜・年末年始(12/30～1/3)はお休み										
実費負担	昼食費:620円 おやつ代:110円 活動材料費:53円									
併設事業所	<ul style="list-style-type: none"> ウィズケア訪問看護リハビリステーション ウィズケアメディカル(福祉用具) ウィズケア居宅介護支援事業所 									

中部：通所介護 9										
デイサービスリリー										
地域密着 事業対象者 要支援者										
住所	久米川町3-32-1		電話	042-313-3150						
			FAX	042-306-2163						
			事業者番号	1372701951						
管理者	代表者:黒田 克也 管理者:高見 美香			利用定員	15名					
窓口開設日・時間	月	火	水	木	金	土	日	祝		
	○	○	○	○	○	○	×	×		
8:00～17:30 (時間外は留守番電話対応となります) サービス提供時間 9:00～16:25(7時間以上～8時間未満) 日・祝日休み(年末年始休業あり)										
実費負担	昼食費550円 おやつ代100円 趣味活動費100円 ※その他趣味活動の材料費・行事・外出等で特別な費用がかかった場合は、その実費を頂きます。									
併設事業所										

中部：通所介護 10										
日帰りかごみのり										
地域密着										
住所	久米川町4-3-36		電話	042-306-3917						
			FAX	042-306-3188						
			事業者番号	1372701753						
管理者	本橋 一美			利用定員	18名					
窓口開設日・時間	月	火	水	木	金	土	日	祝		
	○	○	○	○	○	○	×	○		
電話受付時間 8:30～17:30 サービス提供時間 9:30～17:00 12/30～1/3 休業										
実費負担	昼食代650円 おやつ代150円									
併設事業所	<ul style="list-style-type: none"> みのり地域看護ステーション(訪問看護) みのり地域看護ステーション(居宅) みのりヘルパーステーション(訪問介護) セイシン・ケアサポート(福祉用具) / みのり障害生活支援センター / 児童発達支援・放課後等デイサービス はびたむ 									

中部：通所介護 11										
Happy Family東村山事業所										
地域密着 事業対象者 要支援者										
住所	久米川町5-4-1 野崎ビル101号室		電話	042-394-4570						
			FAX	042-394-4570						
			事業者番号	1372701985						
管理者	富永 喜久雄			利用定員	10名(午前、午後それぞれ)					
窓口開設日・時間	月	火	水	木	金	土	日	祝		
	○	○	○	○	○	×	×	○		
電話受付時間 9:00～17:00 サービス提供時間 9:00～12:15、13:45～17:00 ※留守電の場合は折り返しお電話をしますので、お名前と連絡先を録音してください。										
実費負担	なし									
併設事業所	<ul style="list-style-type: none"> ハッピーファミリー居宅介護支援事業所 機能訓練重点型デイサービス Happy Family福生事業所 機能訓練重点型デイサービス Happy Family所沢事業所 									

中部：通所介護 12										
デイサービスユトリ										
地域密着 事業対象者 要支援者										
住所	恩多町2-38-1 サニーハイツ村野 1階		電話	042-306-3677						
			FAX	042-306-3678						
			事業者番号	1372701720						
管理者	中村 直嗣			利用定員	15名					
窓口開設日・時間	月	火	水	木	金	土	日	祝		
	○	○	○	○	○	×	×	○		
電話受付時間 平日 月～金 8:30～17:00 ※土日は不可(時間外は留守番電話) ※5/1～5/5・8/13～8/16・12/29～1/3は休業										
実費負担	無し									
併設事業所										

中部：通所介護 13 機能訓練型介護予防 デイサービスオル'オル									地域密着 事業対象者 要支援者
住所	恩多町3-1-22		電話	042-392-4815					
			F A X	042-393-4790					
			事業者番号	1372701316					
管理者	飯田 彩香		利用定員						事業対象者、 要支援者 20名 地域密着 10名
窓 開 設 日 ・ 時 間	月	火	水	木	金	土	日	祝	電話受付時間は、8:00～17:00迄となります。 ※時間外での受付は行っておらず、留守電対応になります。 ※また年末年始12/29～1/3は、休業も留守電対応になります。
	○	○	○	○	○	○	×	○	
実費負担	実費負担分 飲料水代 100円 コーヒーセット 300円								
併設事業所									

中部：通所介護 14 あるとケアくらぶ									地域密着 事業対象者 要支援者
住所	本町2-17-3		電話	042-398-4320					
	ハイツ宮本		F A X	042-306-4786					
	206号室		事業者番号	1372701795					
管理者	乙坂 裕美		利用定員						10名
窓 開 設 日 ・ 時 間	月	火	水	木	金	土	日	祝	電話受付時間 9:00～17:00 (休業日は留守番電話対応) サービス提供時間 8:50～17:50 休業日 日曜日、年末年始、夏期、職員研修
	○	○	○	○	○	○	×	○	
実費負担	飲料、おやつ代 150円/回								
併設事業所									

中部：通所介護 15 ほんちょうケアセンター									事業対象者 要支援者
住所	本町3-43-1		電話	042-399-2102					
			F A X	042-399-2103					
			事業者番号	1372701522					
管理者	内田 寿子 担当：桑木 孝子・大澤 誠		利用定員						35名
窓 開 設 日 ・ 時 間	月	火	水	木	金	土	日	祝	8:30～17:00(17:00以降は留守番電話対応となります) ※17:00～8:30留守番電話対応 サービス提供時間 9:45～16:00の6時間以上(送迎時間により変動あり) 休業日 日・祝・年末年始(12/29～1/3)は休業
	○	○	○	○	○	○	×	×	
実費負担	昼食代650円 おやつ代50円								
併設事業所	・ほんちょうケアセンター (訪問介護事業所) ・ほんちょうケアセンター (居宅介護支援事業所)								

中部：通所介護 16 グリーンハウス久米川									地域密着 事業対象者 要支援者
住所	本町4-3-42		電話	042-306-4928					
	ベルハイム		F A X	042-306-4929					
	101号室		事業者番号	1372702009					
管理者	横山 嶺美		利用定員						18名
窓 開 設 日 ・ 時 間	月	火	水	木	金	土	日	祝	電話受付時間 9:00～17:30 ※その他の時間は、留守電対応 12/31～1/3は、休業
	○	○	○	○	○	×	×	○	
実費負担	昼食代 610円 おやつ代 110円								
併設事業所									

南部：通所介護 17 デイサービス シルバージュ									地域密着 事業対象者 要支援者
住所	栄町2-31-1		電話	042-395-6666					
	竹田ビル101号室		F A X	042-403-4699					
			事業者番号	1372701969					
管理者	菊池 希		利用定員						18名
窓 開 設 日 ・ 時 間	月	火	水	木	金	土	日	祝	サービス提供時間 9:00～12:05/13:35～16:40 電話受付時間 9:00～17:00(留守電対応有り) 年始休業 12/30～1/3予定
	○	○	○	○	○	×	×	○	
実費負担	ノート袋代(110円初回時のみ)、連絡ノート代(60円) 名前札代(100円初回時のみ)、足湯用ビニール代(100円～120円)、クラブ教材(希望者のみ実費)								
併設事業所									

南部：通所介護 18 樹楽デイサービスひなたぼっこ栄町									地域密着
住所	栄町2-39-9		電話	042-306-2622					
			F A X	042-306-2684					
			事業者番号	1392700207					
管理者	北村 幸恵		利用定員						13名
窓 開 設 日 ・ 時 間	月	火	水	木	金	土	日	祝	8:30～17:30(年末年始の休業あり) ※12/30～1/3は休業 ※365日24時間対応連絡先 090-1847-7522(法人代表 阿部) 併設、樹楽くめがわにて宿泊可能。
	○	○	○	○	○	○	×	○	
実費負担	昼食代650円 おやつ・お茶代100円 リハパン100円 パッド50円								
併設事業所	・樹楽くめがわ (通所介護・宿泊サービスあり) ・樹楽デイサービスひなたぼっこ萩山 (通所介護) ・樹楽団らんの家 桜ヶ丘 (多摩市)								

南部：通所介護 19								
デイサロンあやとり								
事業対象者 要支援者								
住所	栄町3-5-5		電話	042-313-3631				
			FAX	042-313-3632				
			事業者番号	1374301131				
管理者	新倉 仁美			利用定員	35名			
窓 開 設 日 ・ 時 間	月	火	水	木	金	土	日	祝
	○	○	○	○	○	×	×	○
9:00～18:00 ※土曜日・日曜日と12/31～1/3は休業								
実費負担	昼食代(お茶・おやつ込み):680円/日 レクリエーション費:300円/月							
併設 事業所	<ul style="list-style-type: none"> 訪問介護 ケアセンターあやとり 居宅介護支援事業所 ケアセンターあやとり サービス付き高齢者向け住宅 メゾンあやとり 							

南部：通所介護 20								
リハディー期一笑 小平								
事業対象者 要支援者								
住所	萩山町1-8-12 1階		電話	042-348-5112				
			FAX	042-348-5113				
			事業者番号	1372702348				
管理者	齋藤 誠			利用定員	30名			
窓 開 設 日 ・ 時 間	月	火	水	木	金	土	日	祝
	○	○	○	○	○	○	○	○
電話受付8:30～18:00 ※営業時間 365日 24時間営業 ※休業日なし 笑顔で24時間営業中!								
実費負担	昼食代 650円 おやつ代 無料							
併設 事業所	<ul style="list-style-type: none"> 訪問介護一期一笑 訪問看護一期一笑 ケアプランセンター一期一笑 							

南部：通所介護 21								
樹楽デイサービス ひなたぼっこ(萩山)								
地域密着 事業対象者 要支援者								
住所	萩山町3-7-31		電話	042-392-2122				
			FAX	042-313-3723				
			事業者番号	1392700199				
管理者	谷村 仁美			利用定員	13名			
窓 開 設 日 ・ 時 間	月	火	水	木	金	土	日	祝
	○	○	○	○	○	×	×	○
8:30～17:30(年末年始の休業あり) ※日曜日及び年始1/1～1/3は、休業 ※365日24時間対応連絡先 090-1847-7522(法人代表 阿部) 併設、樹楽くめがわにて宿泊可能。								
実費負担	昼食代:650円 おやつ・お茶代:100円 その他行事費:実費							
併設 事業所	<ul style="list-style-type: none"> 樹楽くめがわ(通所介護/宿泊サービスあり) 樹楽デイサービスひなたぼっこ栄町(通所介護) 							

南部：通所介護 22								
はぎやまりハビリデイサービス								
地域密着 事業対象者 要支援者								
住所	萩山町3-13-10 メゾンユキ1階		電話	042-313-3227				
			FAX	042-313-3239				
			事業者番号	1372701381				
管理者	担当者：後藤			利用定員	16名			
窓 開 設 日 ・ 時 間	月	火	水	木	金	土	日	祝
	○	○	○	○	○	×	×	○
電話受付時間 9:00～17:30 サービス提供時間 午前の部 9:00～12:15 午後の部 13:30～16:45 年末年始休業(12/29～1/3は休業)								
実費負担	特になし							
併設 事業所								

南部：通所介護 23								
樹楽くめがわ								
地域密着								
住所	萩山町3-14-19		電話	042-306-4373				
			FAX	042-306-4371				
			事業者番号	1392700140				
管理者	都筑 朋子			利用定員	13名			
窓 開 設 日 ・ 時 間	月	火	水	木	金	土	日	祝
	○	○	○	○	○	○	○	○
8:00～19:00(365日24時間営業) ※年中無休 ※当日緊急宿泊対応可能 連絡先 090-1847-7522(法人代表 阿部)								
実費負担	昼食代 650円 ※お泊りサービスご利用金額 3,051円(内訳 基本料金1,900円、 朝食代350円、夕食代680円、シーツ代220円、送迎減算-99円)							
併設 事業所	<ul style="list-style-type: none"> 樹楽 デイサービスひなたぼっこ 栄町 樹楽 デイサービスひなたぼっこ 萩山 							

西部：通所介護 24								
リハビリデイサービス りらくあっぷ美住								
地域密着 事業対象者 要支援者								
住所	美住町1-4-1 グリーントウン美住 1番街9号棟104号		電話	042-306-4765				
			FAX	042-306-4765				
			事業者番号	1372701944				
管理者	徳田 憲俊			利用定員	10名			
窓 開 設 日 ・ 時 間	月	火	水	木	金	土	日	祝
	○	○	○	○	○	○	×	○
8:30～17:30 ※営業時間外 留守番電話対応 ※12/31～1/3は休業								
実費負担								
併設 事業所								

西部：通所介護 25 デイサービスセンター テルウェル東村山									事業対象者 要支援者
住 所	富士見町1-13-21				電 話	042-306-4840			
	ウエリスオリーブ 東村山				F A X	042-391-1033			
					事業者番号	1372702363			
管理者	藤原 啓				利用定員	25名			
窓 開 設 日 ・ 時 間	月	火	水	木	金	土	日	祝	営 業 時 間 ・ 時 間
	○	○	○	○	○	×	×	○ (平日)	
営業時間：月～金 9:00～18:00 休業日：土・日 年末年始12/29～1/3 休									
実費負担	昼食代 748円(税込) おやつ代 110円(税込)								
併 設 事業所	・サ高住：ウエリスオリーブ 東村山富士見町 ・居宅：テルウェル東日本 東村山ケアプランセンター ・訪問：テルウェル東日本 東村山介護センター								

西部：通所介護 26 デイサービス 敬愛の森									事業対象者 要支援者
住 所	富士見町1-14-3				電 話	042-306-3192			
					F A X	042-306-3198			
					事業者番号	1372702058			
管理者	佐藤 祐子				利用定員	32名			
窓 開 設 日 ・ 時 間	月	火	水	木	金	土	日	祝	8:45～17:45 ※年末年始:1/1～1/3 ※時間外や急用の方は南台シニアセンター敬愛の森(代表)042-306-3199までご 連絡下さい。 ※コースは全5コース/Aコース(09:30～12:45) Bコース(13:45～17:00) Cコース(09:30～17:00) Dコース(10:00～15:30) Eコース(10:30 ～16:00)
	○	○	○	×	○	○	×	○	
実費負担	昼食代 650円								
併 設 事業所	・訪問介護・認知症対応型共同生活介護 ・短期入所生活介護・看護小規模多機能								

西部：通所介護 27 寿デイ・サービスセンター									事業対象者 要支援者
住 所	富士見町2-1-2				電 話	042-392-7721			
					F A X	042-392-7707			
					事業者番号	1372700243			
管理者	佐々木 美咲				利用定員	40名			
窓 開 設 日 ・ 時 間	月	火	水	木	金	土	日	祝	8:45～17:30 ※18:30～翌朝8:30 留守番電話対応。 ※年末年始(12/31～1/3)
	○	○	○	○	○	○	×	○	
実費負担	・昼食代 600円 ・趣味活動費 ・おむつ代								
併 設 事業所	・居宅介護支援事業所：寿居宅介護支援事業所 ・訪問介護事業所：寿ヘルパーステーション ・特別養護老人ホーム：第二万寿園								

西部：通所介護 28 東大和市ふれあいデイセンターひかり苑 (認知症対応型通所介護)									地域密着 事業対象者 要支援者
住 所	富士見町2-7-40				電 話	042-398-1831			
					F A X	042-398-1804			
					事業者番号	1372700359			
管理者	所長：河野 雄太				利用定員	50名			
窓 開 設 日 ・ 時 間	月	火	水	木	金	土	日	祝	相 談 8:30～17:15 提供時間 8:45～17:15 ※営業時間外 留守番電話対応 FAX(042-398-1804) 併設特別養護老人ホームひかり苑(042-398-1801) ※休業：日曜日・年末年始(12/29～1/3)
	○	○	○	○	○	○	×	○	
実費負担	食事 650円(おやつ代込み) 別途 行事参加費・趣味活動費等実費あり								
併 設 事業所	・特別養護老人ホーム ひかり苑								

西部：通所介護 29 デイサービスふじみ									地域密着 事業対象者 要支援者
住 所	富士見町5-5-58				電 話	042-390-5350			
	サンコーハイツ 103号室				F A X	042-306-2560			
					事業者番号	1372700722			
管理者	橋本 香代子				利用定員	10名			
窓 開 設 日 ・ 時 間	月	火	水	木	金	土	日	祝	8:30～17:30 ※時間外留守番電話対応 ※夏季休暇 8/13～16 年末年始休暇12/29～1/4
	○	○	○	○	○	○	×	○	
実費負担	昼食代 700円 おやつ 60円 活動材料費 1回100円その他								
併 設 事業所	・訪問介護 ぽけっとふじみ								

北部：通所介護 30 デイサービス花									地域密着 事業対象者 要支援者
住 所	諏訪町2-23-13				電 話	042-397-4653			
					F A X	042-397-4653			
					事業者番号	1372700920			
管理者	清水 亮子				利用定員	8名			
窓 開 設 日 ・ 時 間	月	火	水	木	金	土	日	祝	9:00～17:00 ※休業日・夜間 年末年始 12/29～1/3 留守電有 携帯 080-3176-0648
	○	×	○	×	○	○	×	×	
実費負担	昼食代650円 (おやつ込み)								
併 設 事業所	・ひなたぼっこ遊居宅介護支援センター ・ヘルパーステーションひなたぼっこ								

北部：通所介護 31 高齢者在宅サービスセンター 白十字八国苑									<small>事業対象者 要支援者</small>
住 所	諏訪町2-26-1		電 話	042-392-3402					
			F A X	042-392-1255					
			事業者番号	1372700698					
管理者	吉田 裕		利用定員	50名 <small>認知症対応型 通所介護:10名</small>					
窓 口 開 設 日 ・ 時 間	月	火	水	木	金	土	日	祝	9:00～17:30 ※休業日:日曜日と年末年始(12/31～1/3) ※窓口対応時間外は、留守電対応
	○	○	○	○	○	○	×	×	
実費負担	昼食代:650円 おやつ代:80円 趣味活動費:実費								
併 設 事業所	<ul style="list-style-type: none"> 白十字ホーム 白十字八国苑相談センター(居宅介護支援事業所) 高齢者在宅サービスセンター白十字八国苑 認知症対応型通所介護 								

北部：通所介護 32 東村山楠の樹地域福祉事業所 ふたば 通所介護(共生型)									
住 所	野口町1-15-5		電 話	042-306-0721					
	グランドハイツ野口		F A X	042-306-0871					
	1階		事業者番号	1372702470					
管理者	宇賀神 正幸		利用定員	20名					
窓 口 開 設 日 ・ 時 間	月	火	水	木	金	土	日	祝	8:30～17:30 ※12/29～1/3は休業
	○	○	○	○	○	×	×	×	
実費負担	昼食代(500円)、飲み物代(20～50円) おやつ代は食べた時のみ150円程度かかります。								
併 設 事業所									

北部：通所介護 33 グリーンハウス東村山									<small>地域密着 事業対象者 要支援者</small>
住 所	野口町1-24-2		電 話	042-306-4981					
	エクセルハイム1階		F A X	042-306-4982					
			事業者番号	1372701902					
管理者	中道 英治		利用定員	18名					
窓 口 開 設 日 ・ 時 間	月	火	水	木	金	土	日	祝	8:30～18:00 ※12/31～1/3は、休業 ※留守電電話対応
	○	○	○	○	○	×	×	○	
実費負担	昼食代 610円 おやつ代 110円								
併 設 事業所									

北部：通所介護 34 ステップぱーとなー東村山									<small>地域密着 事業対象者 要支援者</small>
住 所	野口町2-1-1		電 話	042-306-4536					
	シャイン21 1階		F A X	042-306-4538					
			事業者番号	1392700157(地域密着) 13A2700105(支援・総合事業)					
管理者	伊藤 美佐子		利用定員	10名					
窓 口 開 設 日 ・ 時 間	月	火	水	木	金	土	日	祝	8:00～17:00 ※日曜日、12月30日～1月3日は休業
	○	○	○	○	○	○	×	○	
実費負担	特になし								
併 設 事業所									

北部：通所介護 35 デイサービスセンター なごやか東村山									<small>地域密着 事業対象者 要支援者</small>
住 所	野口町2-4-35		電 話	042-399-0147					
	オアシス1階		F A X	042-399-0148					
			事業者番号	1372702215 (総合事業:13A2700071)					
管理者	保科 豪		利用定員	36名					
窓 口 開 設 日 ・ 時 間	月	火	水	木	金	土	日	祝	8:30～17:30 ※12/31～1/2は、休業
	○	○	○	○	○	○	×	○	
実費負担	昼食代550円 おやつ代100円								
併 設 事業所									

北部：通所介護 36 入浴デイサービス ここね									<small>地域密着 事業対象者 要支援者</small>
住 所	野口町2-13-78		電 話	042-391-3307					
	ハシバハイツ1階		F A X	042-398-7880					
			事業者番号	1392700223 (総合事業:13A2700055)					
管理者	吉田 賢志		利用定員	10名					
窓 口 開 設 日 ・ 時 間	月	火	水	木	金	土	日	祝	電話受付時間[9:00～18:00] サービス提供時間 午前[9:30～12:35] 午後[14:00～17:05]の二部制 年末年始休業(12/30～1/3)
	○	○	○	○	○	○	×	×	
実費負担	午前「昼食代 700円」 午後「おやつ代 200円」								
併 設 事業所	<ul style="list-style-type: none"> 訪問看護ステーション ここね 居宅介護支援事業所 ここね 								

北部：通所介護 37										
パナソニックエイジフリーケアセンター東村山										
デイサービス										
地域密着										
住所		野口町3-11-1		電話	042-398-7051					
				FAX	042-398-7054					
				事業者番号	1372702280					
管理者		月井 啓介			利用定員		39名			
窓口開設日・時間	月	火	水	木	金	土	日	祝		
	○	○	○	○	○	○	×	○		
	8:30～17:30 ※年末年始12/29～1/3は、休業									
実費負担	昼食代700円									
併設事業所	・パナソニックエイジフリーケアセンター東村山 ショートステイ									

北部：通所介護 38										
デイサービス宅老所しぐれ屋										
地域密着										
住所		野口町3-48-14		電話	042-399-2455					
				FAX	042-399-2456					
				事業者番号	1392700231					
管理者		長谷部 ひろみ			利用定員		18名			
窓口開設日・時間	月	火	水	木	金	土	日	祝		
	○	○	○	○	○	○	○	○		
	電話受付時間 8:30～17:30 サービス提供時間 9:30～16:30 12/29～1/3 休業									
実費負担	昼食代 640円 おやつ代 100円 その他 手芸用品等実費負担あり									
併設事業所										

北部：通所介護 39										
リハビリデイサービス										
りらくあっぷ東村山										
地域密着										
事業対象者 要支援者										
住所		野口町4-2-3		電話	042-313-0965					
		コーポホルスⅢ 1-B		FAX	042-313-0965					
				事業者番号	1372702140					
管理者		大場 晴輝			利用定員		10名			
窓口開設日・時間	月	火	水	木	金	土	日	祝		
	○	○	○	○	○	○	×	○		
	8:30～17:30 ※営業時間外 留守番電話対応 12/31～1/3は休業									
実費負担										
併設事業所										

北部：通所介護 40										
ケアパートナー東村山										
事業対象者 要支援者										
住所		廻田町1-11-1		電話	042-399-0801					
				FAX	042-395-0811					
				事業者番号	1372701688					
管理者		鎌田 智久			利用定員		65名			
窓口開設日・時間	月	火	水	木	金	土	日	祝		
	○	○	○	○	○	○	○	○		
	8:30～17:30 ※12/29～1/3 年末年始休業 ※営業時間外は、留守電対応									
実費負担	昼食代(おやつ、ドリンク込み) 800円									
併設事業所										

東部：通所リハビリテーション 1										
多摩すずらん通所リハビリ 要支援者										
住所	青葉町2-27-1					電話	042-393-0911			
						F A X	042-393-2880			
						事業者番号	1357080815			
管理者	施設長：狩野 寛					利用定員	60名			
窓口開設日・時間	月	火	水	木	金	土	日	祝		
	○	○	○	○	○	○	×	○		
9:00～17:15 ※12/30～1/3は休業										
実費負担	昼食代700円(おやつ代含む)、歯ブラシ100円、おむつパッド53円～158円									
併設事業所	<ul style="list-style-type: none"> 介護老人保健施設多摩すずらん(入所・短期入所・訪問リハビリ) 多摩すずらんヘルパーステーション すずらん指定居宅介護支援事業所 									

中部：通所リハビリテーション 2										
愛の泉 通所リハビリテーション 要支援者										
住所	恩多町3-24-4					電話	042-306-1175			
						F A X	042-306-1172			
						事業者番号	1312722585			
管理者	担当者：井上					利用定員	20名			
窓口開設日・時間	月	火	水	木	金	土	日	祝		
	○	○	○	○	○	○	×	×		
9:00～18:00 ※12/31～1/3は休業										
実費負担	昼食代 596円									
併設事業所	<ul style="list-style-type: none"> 愛の泉診療所【一般外来(内科、神経内科)、訪問診療(24時間体制)】 愛の泉 ケアマネジメントステーション恩多【居宅介護支援事業所】 愛の泉 恩多クリニック【訪問リハビリ】 愛の泉 ケアマネジメントステーション秋津 									

中部：通所リハビリテーション 3										
西都保健生活協同組合 北多摩生協診療所 通所リハビリテーション										
住所	本町4-2-32					電話	042-393-5903			
						F A X	042-395-5612			
						事業者番号	1372700185			
管理者	高田 豊					利用定員	20名			
窓口開設日・時間	月	火	水	木	金	土	日	祝		
	○	○	AM ○ PM ○	○	○	×	×	×		
月・火・木・金 9:45～15:50 水 AM 9:45～12:50 水 PM 14:20～15:50 ※土日祭日は休み 12/29～1/3は休み										
実費負担	昼食代 650円(おやつ代含む)									
併設事業所	<ul style="list-style-type: none"> 北多摩生協診療所(内科等) 在宅療養支援診療所(訪問診療24時間体制) 訪問リハビリテーション 									

中部：通所リハビリテーション 4										
介護老人保健施設 久米川 通所リハビリテーション 要支援者										
住所	本町4-7-14					電話	042-313-0710			
						F A X	042-394-8297			
						事業者番号	1352780017			
管理者	阿部 真也					利用定員	20名			
窓口開設日・時間	月	火	水	木	金	土	日	祝		
	○	○	○	○	○	×	×	×		
9:00～17:00 ※12/29～1/4は、休業										
実費負担	昼食代 600円									
併設事業所	<ul style="list-style-type: none"> 介護老人保健施設 久米川(入所、短期入所) 久米川病院 訪問看護ステーションはぎやま・指定居宅介護支援事業所はぎやま 									

南部：通所リハビリテーション 5										
介護老人保健施設グリーン・ボイス 要支援者										
住所	萩山町3-31-2					電話	042-392-8611			
						F A X	042-392-8658			
						事業者番号	1357080278			
管理者	酒井 雅司					利用定員	60名			
窓口開設日・時間	月	火	水	木	金	土	日	祝		
	○	○	○	○	○	○	×	○		
9:00～17:20 ※12/30～1/3は休業										
実費負担	昼食代 680円 教養娯楽費 30～630円									
併設事業所	<ul style="list-style-type: none"> 緑風荘病院 介護老人保健施設グリーン・ボイス(訪問リハ) 緑風荘指定居宅介護支援事業所 東村山市南部地域包括支援センター 									

北部：通所リハビリテーション 6										
東京ばんなん白光園 要支援者										
住所	諏訪町2-26-1					電話	042-391-6114			
						F A X	042-391-6148			
						事業者番号	1357080039			
管理者	施設長：江川 和博					利用定員	44名			
窓口開設日・時間	月	火	水	木	金	土	日	祝		
	○	○	○	○	○	○	×	○		
9:00～17:15 ※毎週日曜日・年始(1/1～1/2)										
実費負担	介護保険自己負担以外に食費700円(昼食代)・お茶おやつ代100円・教養娯楽費実費などが掛かります。									
併設事業所	<ul style="list-style-type: none"> 東京白十字病院・白十字ホーム・北部地域包括支援センター・白十字訪問看護・ヘルパーステーション白光園・八国苑デイサービス・あぎつの里・その他 									

北部：通所リハビリテーション 7 (公財) 結核予防会 介護老人保健施設 保生の森 通所リハビリテーション 要支援者									
住 所	諏訪町3-6-1					電 話	042-391-6310		
						F A X	042-390-1515		
						事業者番号	1357080732		
管理者	木村 幹男					利用定員	40名		
窓 口 開 設 日 ・ 時 間	月	火	水	木	金	土	日	祝	
	○	○	○	○	○	○	×	○	
	8:30～17:00 12/30～1/3 ゴールデンウィーク中3日間								
実費負担	食材料費:700円 教養娯楽費:実費負担								
併 設 事業所	<ul style="list-style-type: none"> ◦ 介護老人保健施設 保生の森 (入所 短期入所療養介護) ◦ 居宅介護支援センター 保生の森 ◦ 新山手病院 新山手訪問看護ステーション 								

訪問看護・訪問リハビリテーション

訪問看護

看護師などが家庭を訪問して、主治医の指示に従って療養上の世話や診療の補助を行います。

訪問リハビリテーション

理学療法士などが家庭を訪問し、心身機能の維持回復と日常生活の自立に向けた訓練を行います。

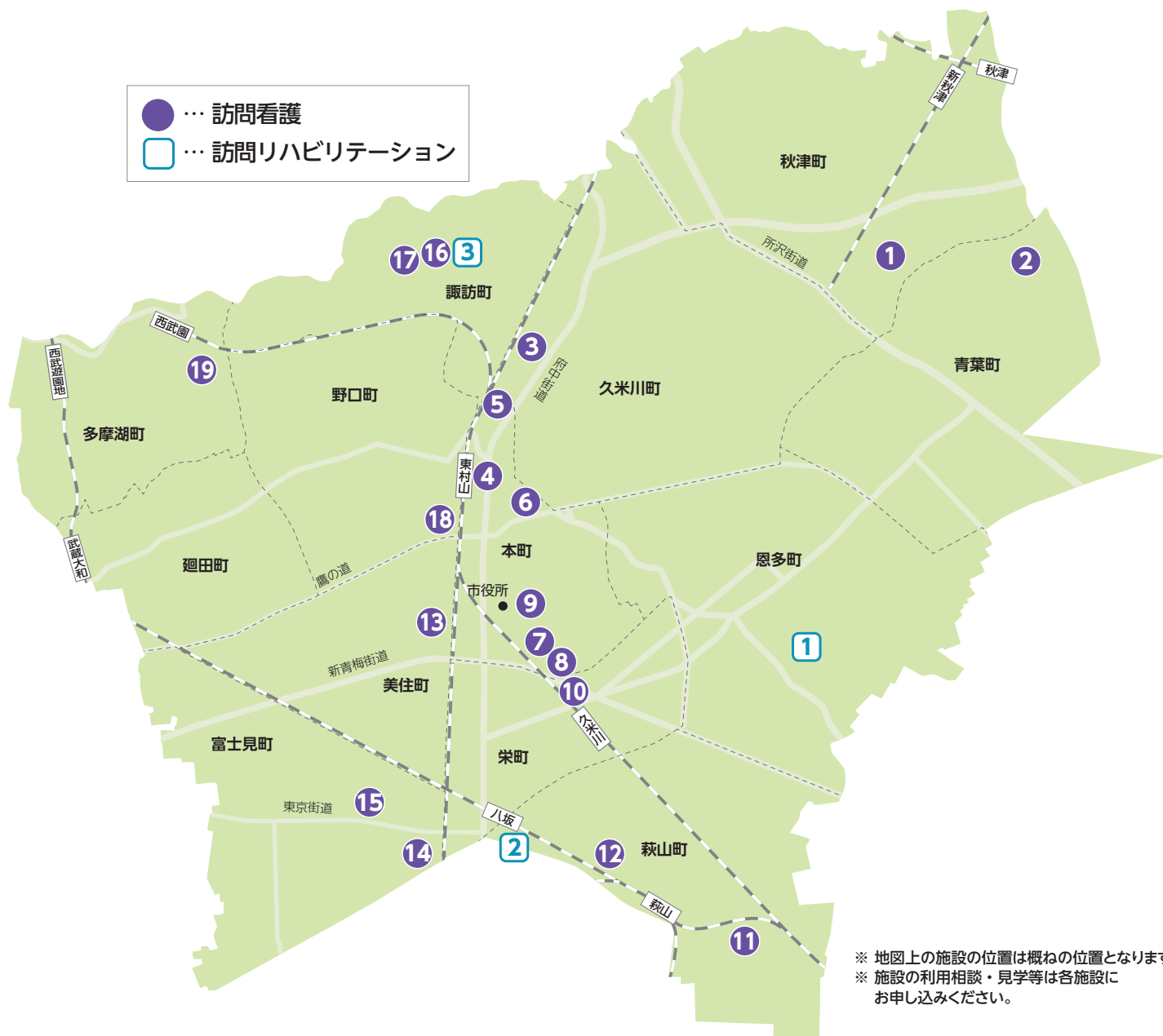

圏域	番号	事業所名	住所	TEL・FAX	ページ
東部	1	訪問看護・介護ステーション サンケアネット	秋津町2-31-18 KタウンA棟1号室	TEL：042-313-0575(代) FAX：042-313-0595	71
中部	2	社会福祉法人天童会 訪問看護ステーションあきつ	青葉町3-32-26 101	TEL：042-306-2106 FAX：042-306-2107	71
	3	ウイズケア訪問看護リハビリステーション	久米川町4-42-4	TEL：042-313-0471 FAX：042-313-0472	71
	4	訪問看護ステーション珊	本町2-3-71 伊わ多ビル4階B	TEL：042-306-0382 FAX：042-306-0388	71
	5	(株)Hand in Hand 訪問看護ステーション結・ゆい	本町2-9-13 ラークコート東村山205号室	TEL：042-313-0912 FAX：042-313-0913	71
	6	みのり地域看護ステーション	本町2-24-1 ラヴィアンオランジュ110号	TEL：042-390-8185 FAX：042-390-8186	71
	7	訪問看護ステーション ここね	本町4-1-8 2階	TEL：042-313-0503 FAX：042-313-0213	72
	8	西都保健生活協同組合 かるがも訪問看護ステーション	本町4-2-1 パルナス久米川1階	TEL：042-393-6518 FAX：042-393-6554	72
	9	訪問看護ステーションはぎやま	本町4-7-14	TEL：042-313-3250 FAX：042-313-3235	72
	南部	10	訪問看護ステーション リカバリー東村山	栄町4-3-1 第2フジビル101	TEL：042-306-4546 FAX：042-306-4547
11		訪問看護一期一笑	萩山町1-8-12 201号室	TEL：042-349-1178 FAX：042-349-1179	72
12		医療法人社団幸悠会 あったか訪問看護ステーション	萩山町3-26-7	TEL：042-313-0671 FAX：042-313-0672	72
西部	13	さんふらわあ訪問看護リハビリステーション	美住町2-3-13 ベルシオンミスミ401号室	TEL：042-313-0385 FAX：042-313-0386	73
	14	HOALOHA nurse station	富士見町1-1-41 第22北斗ビル101号	TEL：042-306-1538 FAX：042-306-1539	73
	15	訪問看護ステーションでのひら	富士見町5-9-60	TEL：042-399-3380 FAX：042-399-3381	73
北部	16	東京白十字訪問看護ステーション	諏訪町2-26-1	TEL：042-394-6140 FAX：042-391-6018	73
	17	新山手訪問看護ステーション	諏訪町3-6-1	TEL：042-391-5762 FAX：042-391-2700	73
	18	すまいる訪問看護ステーション 東村山営業所	野口町1-23-23 須藤ビル2階	TEL：042-313-0606 FAX：042-313-0707	73
	19	訪問看護ステーション いちご	多摩湖町4-3-2 ソレアード西武101	TEL：042-307-3685 FAX：042-304-8512	74

目次：訪問リハビリテーション

圏域	番号	事業所名	住所	TEL・FAX	ページ
中部	1	愛の泉 恩多クリニック	恩多町3-24-4	TEL：042-306-1171 FAX：042-306-1172	75
南部	2	社会福祉法人 緑風会 介護老人保健施設グリーン・ボイス	萩山町3-31-2	TEL：042-392-8611 FAX：042-392-8658	75
北部	3	社会福祉法人 白十字会 東京ぼんなん白光園	諏訪町2-26-1	TEL：042-391-6114 FAX：042-391-6148	75

東部：訪問看護 1									
訪問看護・介護ステーション サンケアネット									
住所	秋津町2-31-18 KタウンA棟1号室		電話	042-313-0575(代)					
			FAX	042-313-0595					
			事業者番号	1362790055					
管理者	廣瀬 克己								
窓口開設日・時間	月	火	水	木	金	土	日	祝	
	○	○	○	○	○	○	○	○	
月～金曜日 9:00～18:00 土日祝日 9:00～15:00 年末年始(12/30～1/3)は休業。 24時間緊急対応については、契約の方に対応させていただきます。									
リハビリ担当	【PT】0人 【OT】0人 【ST】0人								
併設事業所	<ul style="list-style-type: none"> 訪問介護事業所 サンケアネット 居宅介護支援事業所 サンケアネット ホームヘルプサービス サンケアネット(障害者(児)生活サービス) 居宅介護 同行援護 								

東部：訪問看護 2									
社会福祉法人天童会 訪問看護ステーションあきつ									
住所	青葉町3-32-26 101		電話	042-306-2106					
			FAX	042-306-2107					
			事業者番号	1362790188					
管理者	大瀧 ひとみ								
窓口開設日・時間	月	火	水	木	金	土	日	祝	
	○	○	○	○	○	×	×	×	
9:00～17:00 ※休業日:土・日・祝日 ※夏季休暇:8/12～8/15 冬季休暇:12/29～1/3 看護師の訪問が必要な療養者様には計画訪問させていただきます。 ※24時間・緊急対応については、契約の療養者様に対応させていただきます。									
リハビリ担当	【PT】1人(火・木のみ対応) 【OT】0人 【ST】0人								
併設事業所	<ul style="list-style-type: none"> 秋津療育園(医療型障害児入所施設・療養介護事業所)・秋津療育園通園センター 秋津療育園相談支援センター・児童発達支援センター エメット保育園(東村山市認可小規模保育園)・こどもクリニック・短期入所 								

中部：訪問看護 3									
ウィズケア訪問看護リハビリステーション									
住所	久米川町4-42-4		電話	042-313-0471					
			FAX	042-313-0472					
			事業者番号	1362790048					
管理者	上西 綾子								
窓口開設日・時間	月	火	水	木	金	土	日	祝	
	○	○	○	○	○	○	○	○	
9:00～18:00 ※年末年始は、お休み(12/30～1/3)ですが、看護師の訪問については、必要な方には計画訪問させていただきます。 ※24時間緊急対応については、契約の方に対応させていただきます。 ※土・日・祝日訪問可能です。									
リハビリ担当	【PT】11人 【OT】0人 【ST】0人								
併設事業所	<ul style="list-style-type: none"> ウィズケア居宅介護支援事業所 ウィズケアメディカル(福祉用具) ウィズケアリハビリセンター 								

中部：訪問看護 4									
訪問看護ステーション珊									
住所	本町2-3-71 伊又多ビル4階B		電話	042-306-0382					
			FAX	042-306-0388					
			事業者番号	1362790105					
管理者	佐野 澄子								
窓口開設日・時間	月	火	水	木	金	土	日	祝	
	○	○	○	○	○				
9:00～18:00 ※土日祝日・12/29～1/3は休業・留守番電話対応									
リハビリ担当	【PT】0人 【OT】2人 【ST】0人								
併設事業所									

中部：訪問看護 5									
(株)Hand in Hand 訪問看護ステーション結・ゆい									
住所	本町2-9-13 ラクコート東村山 205号室		電話	042-313-0912					
			FAX	042-313-0913					
			事業者番号	1362790139					
管理者	青木 佐和子								
窓口開設日・時間	月	火	水	木	金	土	日	祝	
	○	○	○	○	○	×	×	×	
※開所時間:8:45～17:45 ※土日祝日・年末年始(12/29～1/3)休業します ※必要な方には、24時間連絡が取れる体制を整えています									
リハビリ担当	【PT】0人 【OT】0人 【ST】0人								
併設事業所	<ul style="list-style-type: none"> 相談支援事業所結・ゆい(所在地:所沢市) 								

中部：訪問看護 6									
みのり地域看護ステーション									
住所	本町2-24-1 ラヴィアンオレンジ 110号		電話	042-390-8185					
			FAX	042-390-8186					
			事業者番号	1367197809					
管理者	小野 美佐子								
窓口開設日・時間	月	火	水	木	金	土	日	祝	
	○	○	○	○	○	○	△	△	
8:45～17:30 ※営業時間以外でも必要な方には計画訪問及び緊急対応も行ってまいります。									
リハビリ担当	【PT】9人 【OT】7人 【ST】3人								
併設事業所	<ul style="list-style-type: none"> みのり地域看護ステーション小平支店(訪問看護) みのり地域看護ステーション(居宅) みのりヘルパーステーション(訪問介護) 日帰りかんだみのり(通所介護) セイシン・ケアサポート(福祉用具) / みのり障害生活支援センター(特定相談) / はびたむ(児童発達支援・放課後等デイサービス) 								

中部：訪問看護 7									
訪問看護ステーション ここね									
住所	本町4-1-8 2階	電話	042-313-0503						
		FAX	042-313-0213						
		事業者番号	1362790014						
管理者	吉田 知代								
窓口開設日・時間	月	火	水	木	金	土	日	祝	
	○	○	○	○	○	○	△	△	
8:30～17:30 ※日祝日、年末年始(12/30～1/3)は休業 ただし、緊急時訪問看護対応(24時間)は実施しております。 時間外は留守番電話対応									
リハビリ担当	【PT】2人 【OT】0人 【ST】0人								
併設事業所	<ul style="list-style-type: none"> ◦ 居宅介護支援事業所 ここね ◦ 入浴デイサービスここね 								

中部：訪問看護 9									
訪問看護ステーションはぎやま									
住所	本町4-7-14	電話	042-313-3250						
		FAX	042-313-3235						
		事業者番号	1367192230						
管理者	佐野 みゆき								
窓口開設日・時間	月	火	水	木	金	土	日	祝	
	○	○	○	○	○	○	×	×	
9:00～17:00 ※日曜日、祝日、12/30～1/3は休業 24時間緊急対応体制あり(契約により) ※栄町に分室あり。電話:042-396-7700 FAX:042-396-7755									
リハビリ担当	【PT】6人 【OT】1人 【ST】0人								
併設事業所	<ul style="list-style-type: none"> ◦ 居宅介護支援事業所はぎやま ◦ 居宅介護支援事業所こはぎ ◦ 介護老人保健施設久米川通所リハビリテーション 								

南部：訪問看護 11									
訪問看護一期一笑									
住所	萩山町1-8-12 201号室	電話	042-349-1178						
		FAX	042-349-1179						
		事業者番号	1362790162						
管理者	大山 恵子								
窓口開設日・時間	月	火	水	木	金	土	日	祝	
	○	○	○	○	○	△	△	△	
9:00～18:00迄 ※土曜日・日曜日・祝日と12月29日～1月3日は原則休業日となります。									
リハビリ担当	【PT】3人 【OT】2人 【ST】1人								
併設事業所	<ul style="list-style-type: none"> ◦ ケアプランセンター一期一笑 ◦ 訪問介護一期一笑 ◦ リハディー一期一笑小平 								

中部：訪問看護 8									
西都保健生活協同組合 かるがも訪問看護ステーション									
住所	本町4-2-1 パルナス久米川1階	電話	042-393-6518						
		FAX	042-393-6554						
		事業者番号	1367192453						
管理者	所長：酒井 薫								
窓口開設日・時間	月	火	水	木	金	土	日	祝	
	○	○	○	○	○	○ AM	×	×	
月～金曜日 9:00～16:50 土曜日 9:00～12:50 年末年始は、12/29～1/3は休業です。休業日でも病状上必要があれば、訪問させていただきます。									
リハビリ担当	【PT】0人 【OT】2人 【ST】0人								
併設事業所	<ul style="list-style-type: none"> ◦ 北多摩生協診療所(在宅療養支援診療所、訪問リハビリ、通所リハビリ) ◦ かるがも訪問看護ステーション(居宅介護支援) ◦ ヘルパーステーション虹・東村山(訪問介護) 								

南部：訪問看護 10									
訪問看護ステーション リカバリー東村山									
住所	栄町4-3-1 第2フジビル101	電話	042-306-4546						
		FAX	042-306-4547						
		事業者番号	1360490112						
管理者	大河原 峻								
窓口開設日・時間	月	火	水	木	金	土	日	祝	
	○	○	○	○	○	○	○	○	
9:00～18:00 営業時間外は、留守電電話対応。 ※緊急時は、24時間対応の連絡先があります。(Ns直通) ※365日24時間対応しています。									
リハビリ担当	【PT】5人 【OT】1人 【ST】0人								
併設事業所									

南部：訪問看護 12									
医療法人社団幸悠会 あったか訪問看護ステーション									
住所	萩山町3-26-7	電話	042-313-0671						
		FAX	042-313-0672						
		事業者番号	1362790097						
管理者	萩山 ますみ								
窓口開設日・時間	月	火	水	木	金	土	日	祝	
	○	○	○	○	○	×	×	×	
9:00～17:00 ※12/29～1/3は休業 精神科訪問看護を主に行わせていただいています									
リハビリ担当	【PT】0人 【OT】0人 【ST】0人								
併設事業所									

西部：訪問看護 13

さんふらわあ訪問看護リハビリステーション

住 所	美住町2-3-13		電 話	042-313-0385				
	ベルシオンミスミ		F A X	042-313-0386				
	401号室		事業者番号	1362790113				
管理者	奥田 玲子							
窓口開設日・時間	月	火	水	木	金	土	日	祝
	○	○	○	○	○	△	△	△
営業時間：9:00～18:00 ※土・日曜日必要時は計画訪問致します。 ※祝日は、希望があれば平日のプラン通り訪問致します。 ※契約により24時間緊急対応しています。								
リハビリ担当	【PT】1人 【OT】1人 【ST】0人							
併設事業所								

西部：訪問看護 14

HOALOHA nurse station

住 所	富士見町1-1-41		電 話	042-306-1538				
	第22北斗ビル		F A X	042-306-1539				
	101号		事業者番号	1362790196				
管理者	鈴木 沙織							
窓口開設日・時間	月	火	水	木	金	土	日	祝
	○	○	○	○	○	×	×	×
開設時間 9:00～17:00 ※12/30～1/3は、休み								
リハビリ担当	【PT】1人 【OT】0人 【ST】0人							
併設事業所								

南部：訪問看護 15

訪問看護ステーションでのひら

住 所	富士見町5-9-60		電 話	042-399-3380				
			F A X	042-399-3381				
			事業者番号	1362790022				
管理者	代表取締役：櫻井 司朗							
窓口開設日・時間	月	火	水	木	金	土	日	祝
	○	○	○	○	○	×	×	×
8:45～17:30 ※営業時間外は留守番電話で対応させていただきます。 土・日・祝日と12/29～1/3は休業になります。								
リハビリ担当	【PT】0人 【OT】3人 【ST】0人							
併設事業所								

北部：訪問看護 16

東京白十字訪問看護ステーション

住 所	諏訪町2-26-1		電 話	042-394-6140				
			F A X	042-391-6018				
			事業者番号	1367191505				
管理者	戸部 牧子							
窓口開設日・時間	月	火	水	木	金	土	日	祝
	○	○	○	○	○	○	×	△
8:30～17:15 ※12/30～1/3年末年始休み △は、要相談								
リハビリ担当	【PT】1人 【OT】0人 【ST】0人							
併設事業所	・東京白十字病院・東京ばっなん白光園・北部包括支援センター・ヘルパーステーション白光園・東京白十字指定居宅介護支援事業所・同一敷地内に白十字ホーム あきつのににサテライト有 (秋津町3-41-65)							

北部：訪問看護 17

新山手訪問看護ステーション

住 所	諏訪町3-6-1		電 話	042-391-5762				
			F A X	042-391-2700				
			事業者番号	1362790121				
管理者	田邊 陽子							
窓口開設日・時間	月	火	水	木	金	土	日	祝
	○	○	○	○	○	△	△	△
月～金曜日 8:30～17:00 ※土、日、祝日及び夜間(17:00～8:30)は、緊急時の訪問看護をご契約の方に対応しています。 ※土・日・祝日 及び12/29～1/3は休業 ご相談により、訪問看護を実施しております。								
リハビリ担当	【PT】0人 【OT】0人 【ST】0人							
併設事業所	・新山手病院 ・介護老人保健施設 保生の森 (通所リハビリ) ・居宅介護支援センター保生の森・グリーンエスハイム新山手							

北部：訪問看護 18

すまいる訪問看護ステーション
東村山営業所

住 所	野口町1-23-23		電 話	042-313-0606				
	須藤ビル2階		F A X	042-313-0707				
			事業者番号	1364690030				
管理者	松山 美紀							
窓口開設日・時間	月	火	水	木	金	土	日	祝
	○	○	○	○	○	×	×	×
8:45～17:45 ※上記時間以外は留守電対応 12/30～1/3は休業								
リハビリ担当	【PT】4人 【OT】3人 【ST】1人							
併設事業所								

北部：訪問看護 19									
訪問看護ステーション いちご									
住 所	多摩湖町4-3-2 ソレアード西武 101			電 話	042-307-3685				
				F A X	042-304-8512				
				事業者番号	1362790204				
代表者	佐藤 美香								
窓 口 開 設 日 ・ 時 間	月	火	水	木	金	土	日	祝	
	○	○	○	○	○	×	×	△	
月～金 8:30～17:15 土日祝と12月30日～1月3日は休業になります。 ※24時間緊急対応については、契約の方に対応させていただきます。 ※祝日は契約の方に対応させていただきます。									
リハビリ担当	【PT】 0人 【OT】 0人 【ST】 0人								
併 設 事業所									

中部：訪問リハビリテーション 1								
愛の泉 恩多クリニック								
住 所	恩多町3-24-4		電 話	042-306-1171				
			F A X	042-306-1172				
			事業者番号	1312722585				
管理者	斎藤 亮一							
窓 口 開 設 日 ・ 時 間	月	火	水	木	金	土	日	祝
	○	○	○	○	○	○	×	×
9:00～18:00 年末年始休業								
リハビリ担当	【PT】兼務3人 【OT】兼務1人 【ST】0人							
併 設 事業所	<ul style="list-style-type: none"> 愛の泉診療所【一般外来（内科、神経内科）、訪問診療（24時間体制）】 愛の泉 ケアマネジメントステーション恩多【居宅介護支援事業所】 愛の泉 恩多クリニック【訪問リハビリ】 愛の泉 ケアマネジメントステーション秋津 愛の泉通所リハビリテーション 愛の泉恩多レジデンス【サービス付き高齢者向け住宅】 							

南部：訪問リハビリテーション 2								
社会福祉法人 緑風会 介護老人保健施設グリーン・ボイス								
住 所	萩山町3-31-2		電 話	042-392-8611				
			F A X	042-392-8658				
			事業者番号	1372700623				
管理者	施設長：酒井 雅司							
窓 口 開 設 日 ・ 時 間	月	火	水	木	金	土	日	祝
	○	○	○	○	○	○	×	○
9:00～17:00								
リハビリ担当	【PT】兼務1人 【OT】兼務1人 【ST】兼務1人							
併 設 事業所	<ul style="list-style-type: none"> 緑風荘病院 介護老人保健施設グリーン・ボイス（通所リハ） 東村山市南部包括支援センター 緑風荘指定居宅介護支援事業所 							

北部：訪問リハビリテーション 3								
社会福祉法人 白十字会 東京ばんなん白光園								
住 所	諏訪町2-26-1		電 話	042-391-6114				
			F A X	042-391-6148				
			事業者番号	1372701829				
管理者	施設長：江川 和博							
窓 口 開 設 日 ・ 時 間	月	火	水	木	金	土	日	祝
	○	○	○	○	○	×	×	○
9:00～17:15 ※毎週土、日曜日・年始(1/1・1/2)								
リハビリ担当	【PT】専属3人 【OT】兼務1人 【ST】0人							
併 設 事業所	<ul style="list-style-type: none"> 東京白十字病院・白十字ホーム・北部地域包括支援センター・白十字訪問看護・ヘルパーステーション白光園・八国苑デイサービス・あきつひの里・その他 							

小規模多機能・看護小規模多機能

小規模多機能 利用者の状況に応じて、「通い」「泊り」「訪問」のサービスを柔軟に組み合わせて利用することができます。

看護小規模多機能 小規模多機能のサービスに加え、看護師による「訪問看護」も組み合わせることができます。



圏域	番号	事業所名	住所	TEL・FAX	ページ
東部	1	白十字あきつの里 小規模多機能型居宅介護事業所	秋津町3-41-65	TEL：042-313-0020 FAX：042-313-0115	78
中部	2	社会福祉法人 長寿村 ひがしむらやま翔裕園 看護小規模多機能型居宅介護	久米川町2-23-3	TEL：042-306-3503 FAX：042-395-0088	78
	3	小規模多機能ホーム 梨の園	恩多町1-39-1	TEL：042-391-1753 FAX：042-391-1754	78
南部	4	社会福祉法人 長寿村 くめがわ翔裕園 看護小規模多機能型居宅介護	栄町1-36-93	TEL：042-390-0180 FAX：042-390-0185	78
西部	5	ニチイケアセンター美住	美住町2-9-2	TEL：042-398-7130 FAX：042-397-9335	78
	6	看護小規模多機能 敬愛の森	富士見町1-14-3	TEL：042-306-3195 FAX：042-306-3198	78

東部：小規模多機能 1								
白十字あきつのもり								
小規模多機能型居宅介護事業所								
住所	秋津町3-41-65		電話	042-313-0020				
			F A X	042-313-0115				
			事業者番号	1392700074				
管理者	都甲 潤一							
窓口開設日・時間	月	火	水	木	金	土	日	祝
	○	○	○	○	○	○	○	○
相談受付時間 8:30～17:15 年中無休 ※登録人数:29名 ※通いの1日の受け入れ人数:18名まで 時間9:00～16:00(時間要相談) ※泊りの1晩の受け入れ人数:5名まで 時間16:00～9:00 ※訪問(時間は要相談)								
実費負担	利用料金は、介護保険の1割～3割負担 実費でかかる費用は、宿泊費2000円 食事は1食460円になります							
併設事業所	・訪問看護・訪問介護・居宅支援事業所・グループホーム							

中部：看護小規模多機能 2								
社会福祉法人 長寿村 ひがしむらやま翔裕園								
看護小規模多機能型居宅介護								
住所	久米川町2-23-3		電話	042-306-3503				
			F A X	042-395-0088				
			事業者番号	1392700173				
管理者	鈴木 久美子							
窓口開設日・時間	月	火	水	木	金	土	日	祝
	○	○	○	○	○	○	△	○
9:00～18:00 ※休業日なし。								
実費負担	食事代:朝食550円 昼食700円 夕食750円 宿泊代:1泊 2800円 おむつ等代:自費(必要な方)							
併設事業所	・認知症対応型共同生活介護(グループホーム)							

中部：小規模多機能 3								
小規模多機能ホーム 梨の園								
住所	恩多町1-39-1		電話	042-391-1753				
			F A X	042-391-1754				
			事業者番号	1392700025				
管理者	安岡 建依							
窓口開設日・時間	月	火	水	木	金	土	日	祝
	○	○	○	○	○	○	△	△
9:00～17:00 ※時間外でも対応致しますのでお気軽にお電話ください。 ※休業日については、平日にお問合せください。								
実費負担	昼食代625円 夕食代835円 おやつ代150円 泊まり居室料3600円 泊まり食費(夕・朝)1250円							
併設事業所	・グループホーム宝亀							

南部：看護小規模多機能 4								
社会福祉法人 長寿村 くめがわ翔裕園								
看護小規模多機能型居宅介護								
住所	栄町1-36-93		電話	042-390-0180				
			F A X	042-390-0185				
			事業者番号	1392700116				
管理者	施設長：近藤 信							
窓口開設日・時間	月	火	水	木	金	土	日	祝
	○	○	○	○	○	△	△	△
9:00～18:00 ※年中無休								
実費負担	食事代:朝食550円 昼食700円 夕食750円 宿泊代:1泊 4000円 おむつ代:実費(必要な方)							
併設事業所	・くめがわ翔裕園グループホーム							

西部：小規模多機能 5								
ニチイケアセンター美住								
住所	美住町2-9-2		電話	042-398-7130				
			F A X	042-397-9335				
			事業者番号	1392700058				
管理者	佐々 寛行							
窓口開設日・時間	月	火	水	木	金	土	日	祝
	○	○	○	○	○	△	△	△
9:00～18:00(月～金) ※土日祝は事前の応相談にて対応可。 ※休業日なし。土日祝、夜間深夜は対応できない場合がございます。								
実費負担	朝食代340円 昼食代570円 おやつ代120円 夕食代570円 宿泊用居室代5290円							
併設事業所	・認知症対応型共同生活介護(グループホーム)							

西部：看護小規模多機能 6								
看護小規模多機能 敬愛の森								
住所	富士見町1-14-3		電話	042-306-3195				
			F A X	042-306-3198				
			事業者番号	1392700132				
管理者	施設長：川越 悟							
窓口開設日・時間	月	火	水	木	金	土	日	祝
	○	○	○	○	○	○	△	△
9:00～18:00								
実費負担	朝食400円、昼食600円、夕食500円、 おやつ100円、宿泊費3000円、リネン代120円							
併設事業所	・通所介護、訪問介護、居宅介護支援事業所 ・認知症対応型共同生活介護、短期入所生活介護							

福祉用具

福祉用具 利用者の状況に応じた福祉用具の「貸与」、または「購入」ができます。利用する用具によって「貸与」できるものや「購入」しなければならない品目があります。

□ … 福祉用具

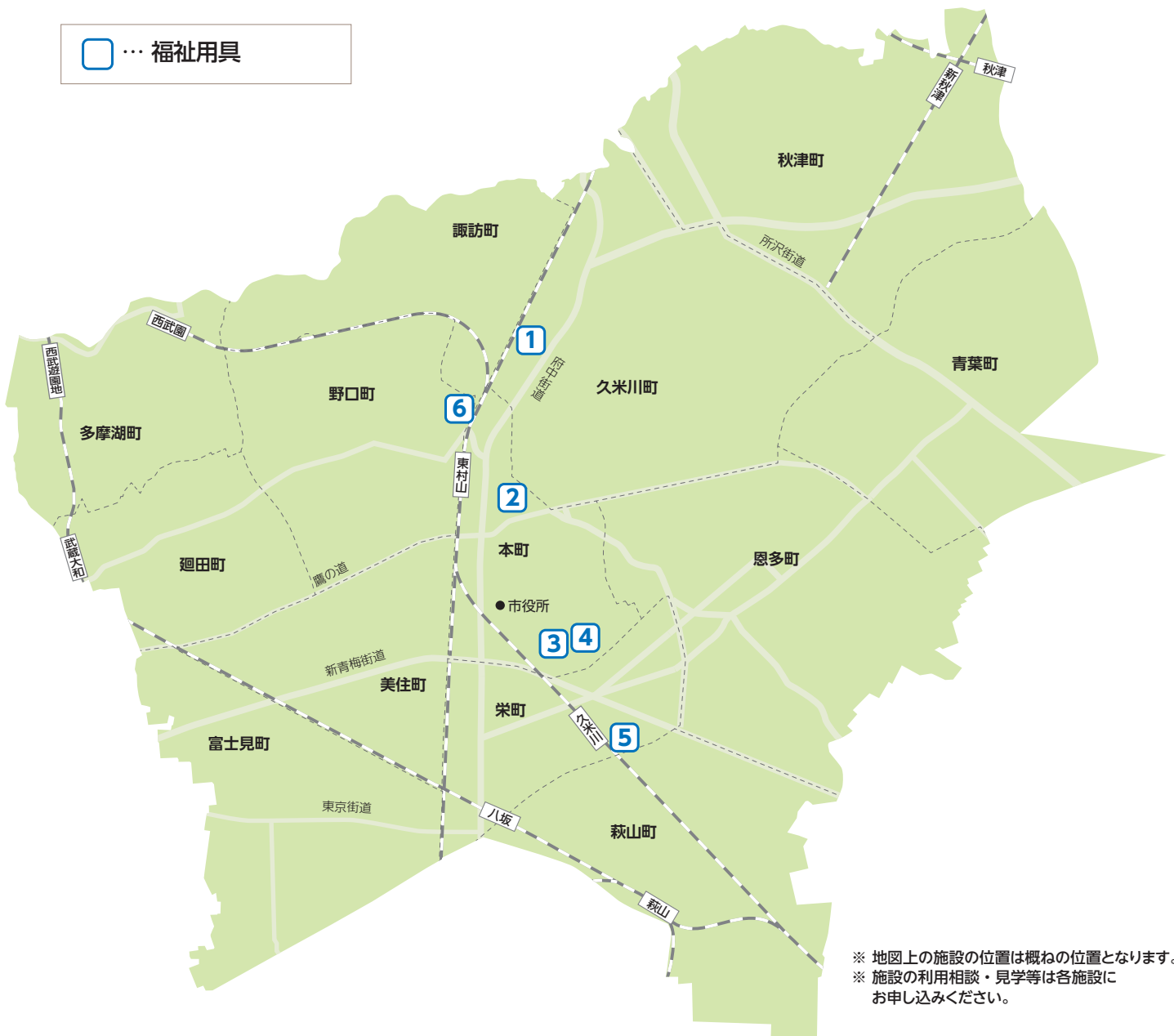

※ 地図上の施設の位置は概ねの位置となります。
 ※ 施設の利用相談・見学等は各施設にお申し込みください。

圏域	番号	事業所名	住所	TEL・FAX	ページ
中部	1	株式会社ウイズケアメディカル	久米川町4-42-4	TEL：042-316-8850 FAX：042-313-0816	81
	2	セイシン・ケアサポート	本町2-24-1 ラヴィアン・オランジュ110号	TEL：042-390-8185 FAX：042-390-8186	81
	3	シンヨーケアサービス	本町4-3-5	TEL：042-390-3380 FAX：042-390-3381	81
	4	ふれあい工房 東村山営業所	本町4-12-9 アメニティ・パレスM101	TEL：042-398-5350 FAX：042-390-6580	81
南部	5	ダスキンヘルスレント北多摩ステーション	栄町1-11-37	TEL：042-306-2035 FAX：042-306-2036	81
北部	6	フランスベッド株式会社 メディカル東村山営業所	野口町1-4-38	TEL：042-395-7177 FAX：042-395-7277	81

中部：福祉用具 1									
株式会社ウィズケアメディカル									
住 所	久米川町4-42-4	電 話	042-316-8850						
		F A X	042-313-0816						
		事業者番号	1372701498						
管理者	代表取締役 山口 晃司								
窓 開 設 日 ・ 時 間	月	火	水	木	金	土	日	祝	
	○	○	○	○	○	×	×	×	
9:00～18:00 ※夏季及び年末年始(12/29～1/3)は休業									
併 設 事業所	<ul style="list-style-type: none"> ・ウィズケア訪問看護リハビリステーション ・ウィズケアリハビリセンター ・ウィズケア居宅介護支援事業所 								

中部：福祉用具 2									
セイシン・ケアサポート									
住 所	本町2-24-1 ラヴィアン・オランジュ 110号	電 話	042-390-8185						
		F A X	042-390-8186						
		事業者番号	1372701076						
管理者	品川 孝功								
窓 開 設 日 ・ 時 間	月	火	水	木	金	土	日	祝	
	○	○	○	○	○	○	×	×	
月曜日から土曜日の8:45～17:30です。 ※営業日以外の曜日・時間につきましては転送電話にて相談・対応致します。 ※休日：日曜日・祝日・年末年始(12/30～1/3)・創立記念日(3/3) ホームページ http://www.kk-seishin.jp/									
併 設 事業所	<ul style="list-style-type: none"> ・みのり地域看護ステーション東村山支店・小平支店(訪問看護) ・みのり地域看護ステーション(居宅) ・みのりヘルパーステーション(訪問介護・居宅介護・重度訪問介護・同行援護) ・日帰りかんごみのり(通所介護) ・はびたむ(児童発達支援・放課後等デイサービス) ・みのり障害生活支援センター(特定相談) 								

中部：福祉用具 3									
シンヨーケアサービス									
住 所	本町4-3-5	電 話	042-390-3380						
		F A X	042-390-3381						
		事業者番号	1372700474						
管理者	西山 知秀								
窓 開 設 日 ・ 時 間	月	火	水	木	金	土	日	祝	
	○	○	○	○	○	○	×	×	
9:30～18:00 ※休業日に転送にて、ご相談を受け付けします。 日曜、祝日、年末年始は休業。									
併 設 事業所	・ケアプランシンヨー								

中部：福祉用具 4									
ふれあい工房 東村山営業所									
住 所	本町4-12-9 アメニティ・パレス M101	電 話	042-398-5350						
		F A X	042-390-6580						
		事業者番号	1372700995						
管理者	山本 裕一								
窓 開 設 日 ・ 時 間	月	火	水	木	金	土	日	祝	
	○	○	○	○	○	○	×	×	
9:00～18:00 ※日曜、祭日、年末年始(12/30～1/3)は休業。									
併 設 事業所	<ul style="list-style-type: none"> ・ケアセンターふれあい居宅介護支援事業所(本町・秋津町) ・ケアセンターふれあい介護タクシー事業所(本町) ・ケアセンターふれあい訪問介護事業所(美住町・秋津町) 								

南部：福祉用具 5									
ダスキンヘルスレント北多摩ステーション									
住 所	栄町1-11-37	電 話	042-306-2035						
		F A X	042-306-2036						
		事業者番号	1372702132						
管理者	森田 健一								
窓 開 設 日 ・ 時 間	月	火	水	木	金	土	日	祝	
	○	○	○	○	○	○	×	×	
9:00～18:00 ※12/30～1/3は、休業									
併 設 事業所									

北部：福祉用具 6									
フランスベッド株式会社 メディカル東村山営業所									
住 所	野口町1-4-38	電 話	042-395-7177						
		F A X	042-395-7277						
		事業者番号	1372701290						
管理者	廣川 典幸								
窓 開 設 日 ・ 時 間	月	火	水	木	金	土	日	祝	
	○	○	○	○	○	○	×	×	
月一土 9:00～17:45 ※夏季休暇(8/13～8/15) 年末年始休暇(12/31～1/3)									
併 設 事業所									

特別養護老人ホーム

	事業所名	所在地	電話番号
1	はるびの郷	秋津町1丁目32番18	397-5511
2	さくらテラス青葉町	青葉町1丁目7番地72	399-8040
3	平成あおば上宮園	青葉町1丁目7番75	306-4477
4	青葉の杜	青葉町2丁目26番1	390-3401
5	白十字ホーム	諏訪町2丁目26番1	392-1375
6	ハトホーム	富士見町2丁目7番5	393-7574
7	第二ハトホーム	富士見町2丁目7番5	306-2320
8	ひかり苑	富士見町2丁目7番40	398-1801
9	第二万寿園	富士見町2丁目1番2	394-4855

介護老人保健施設

	事業所名	所在地	電話番号
1	多摩すずらん	青葉町2丁目27番1	393-0911
2	グリーン・ボイス	萩山町3丁目31番2	392-8611
3	東京ばんなん白光園	諏訪町2丁目26番1	391-6114
4	保生の森	諏訪町3丁目6番1	391-6310
5	介護老人保健施設久米川	本町4丁目7番14	313-0710

認知症対応型高齢者共同生活介護（グループホーム）

	事業所名	所在地	電話番号
1	白十字あきつの里	秋津町3丁目41番65	313-0888
2	ひがしむらやま翔裕園	久米川町2丁目23番3	306-3503
3	グループホーム宝亀	恩多町1丁目39番1	391-1752
4	くめがわ翔裕園	栄町1丁目36番7	390-0183
5	東村山グループホームそよ風	野口町2丁目10番1	394-7764
6	コミュニティライフやすらぎ荘	野口町2丁目9番22	394-0218
7	ニチイケアセンター美住	美住町2丁目9番2	398-7833
8	グループホーム敬愛の森	富士見町1丁目14番3	306-3199
9	めぐりた翔裕園	廻田町4丁目4番1	306-0620

サービス付高齢者住宅

	事業所名	所在地	電話番号
1	グリューネスハイム新山手	諏訪町3丁目6番地18	397-5856
2	そんぽの家S久米川	美住町1丁目19番地10	390-2371
3	敬愛の森	富士見町1丁目14番地3	306-3199
4	ウエリスオリーブ東村山富士見町	富士見町1丁目13番地21	313-0026
5	メゾンあやとり	栄町3丁目5番地5	313-3621
6	EASTビレッジ	恩多町1丁目59番地2	306-3825
7	愛の泉恩多レジデンス	恩多町3丁目24番地4	306-1176
8	マザーズハウス東村山	野口町4丁目10番地12	399-3303

有料老人ホーム(介護付)

	事業所名	所在地	電話番号
1	ベストライフ東村山	本町2丁目4地53	390-5020
2	東村山ジョイフルホームそよ風	美住町2丁目13番地5	399-3141
3	ニチイケアセンター東村山野口町	野口町1丁目12番地31	398-5281
4	ベストライフ東村山Ⅱ	野口町3丁目12番地40	390-7821
5	そんぽの家 萩山	萩山町2丁目9番地46	399-0222
6	そんぽの家 八坂	栄町3丁目23番地1	396-3133

軽費老人ホーム

	事業所名	所在地	電話番号
1	サンホーム	富士見町2丁目7番地40	391-3274
2	第三万寿園	富士見町3丁目1番地3	391-2583

〈編集・発行〉 東村山市健康福祉部
健康増進課・介護保険課
東村山市本町1-2-3
電話 042-393-5111(代表)
令和5年2月発行